

LINEAR

**LABORATORIO DI INGEGNERIA E ARCHITETTURA
STUDIO ASSOCIATO DI PROGETTAZIONE INTEGRATA**

Via Leonardo da Vinci, 1/A – 86010 Ferrazzano (CB)

– tel - fax: 0874 1960552 –

e-mail: linear@studiolinear.it – P. IVA: 01603130707



STUDIO ASSOCIATO DI PROGETTAZIONE INTEGRATA
Via Leonardo da Vinci, 1/A - 86010 Ferrazzano (CB)
C.F. / P. IVA: 01603130707

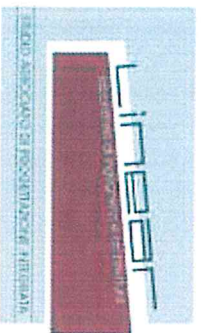

Formazione:

Lo studio associato LINEAR è stato costituito in data 09 settembre 2008 tramite atto del notaio Dott.ssa Claudia Oliva in Campobasso, registrato presso l'Agenzia delle Entrate di Campobasso al n. di rep. 3627 serie 1T il 17 settembre 2008.

Lo studio associato LINEAR è socio della Associazione italiana Calcestruzzo Armato e Precompresso A.I.C.A.P.

Il Coordinatore tecnico dott. Ing. Gianfranco Gallina è membro del G.L.I.S. (Gruppo di Lavoro Isolamento Sismico) che racchiude i progettisti e gli specialisti del ristretto settore dell'isolamento sismico.

Dall'anno 2003 all'anno 2012 l'Arch. Simonelli e gli Ingg. Gallina e Mastrogiacomo hanno svolto il servizio di consulenti per Ricostruzione post-sisma Molise 2002, presso comuni del cratere sismico.

Gli Ingg. Gallina, Fasano e Mastrogiacomo hanno più di 10 anni di iscrizione all'Ordine degli Ingegneri e possono svolgere incarichi di collaudo tecnico-amministrativo e sismico in c.o.

Tutti i cinque associati sono in possesso dei requisiti previsti nel D.Lgs 81/2008 e pertanto possono svolgere le funzioni di Coordinatore per la Sicurezza.

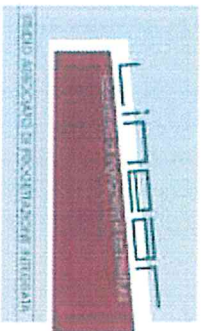

Associati:

Dott. Ing. Gianfranco GALLINA

Nato a Lecce il 02/03/56

Cod. Fisc.: GLL GFR 56C02 E506X - P.IVA: 03281080758

Iscritto all'Ordine degli Ingegneri della Provincia di Lecce n° 1899
e-mail: g.gallina@studiolinear.it,

Dott. Ing. Natascia FASANO

Nata a Minori (SA) il 23/12/70

Cod. Fis.: FSN NSC 70T63 F223L - P.IVA: 01600550709

Iscritta all'Ordine degli Ingegneri della Provincia di Campobasso, n°1419
e-mail: n.fasano@studiolinear.it

Dott. Arch. Alessandro SIMONELLI

Nato a Foggia il 03/03/74

Cod. Fis.: SMN LSN 74C03 D643M - P.IVA: 01490010707

Iscritto all'Ordine degli Architetti Pianificatori, Paesaggisti e Conservatori della
Provincia di Campobasso n° 495
e-mail: a.simonelli@studiolinear.it

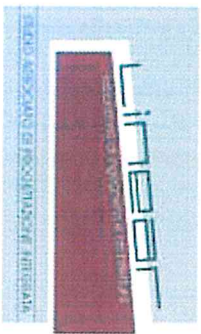

Associati:

Dott. Ing. Giuseppe D'ONOFRIO

Nato a Campobasso il 28/06/1974

Cod. Fisc.: DNF GPP 74H28 B519W - P.IVA: 01552230706

Iscritto all'Ordine degli Ingegneri della Provincia di Campobasso n° 1127 alla sez. A
settori: Civile Ambientale – Industriale – dell'Informazione
e-mail: g.donofrio@studiolinear.it,

Dott. Ing. Pierpaolo MASTROGIACOMO

Nato a Campobasso il 01/07/1975

Cod. Fisc.: MST PPL 75L01 B519L - P.IVA: 01523090700

Iscritto all'Ordine degli Ingegneri della Provincia di Campobasso al n°1070 alla sez.
A settori: Civile Ambientale – Industriale – dell'Informazione
e-mail: p.mastrogiacomo@studiolinear.it,

Il Coordinatore Tecnico e

Legale Rappresentante

Dott. Ing. Gianfranco Gallina



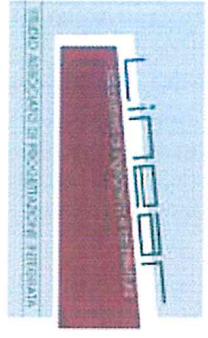

Edilizia industriale

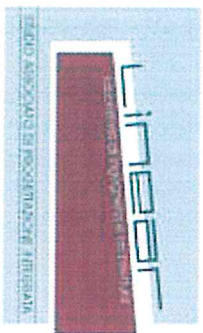

Edilizia industriale

TOTALE EDILIZIA INDUSTRIALE: 36.745 mq – € 17.786.207,00

1. Interventi di Ricostruzione di un Capannone Industriale (5530 mq) crollato a seguito del sisma del 20 e 29 Maggio 2012 in Emilia Romagna, sito in Mirabello di Ferrara-Blocco 1.
Comm.: Tielle srl
Importo: € 3.460.598,77
Incarico: Progetto Esecutivo-Direzione Lavori-Coordiatore Sicurezza
Data: 2014

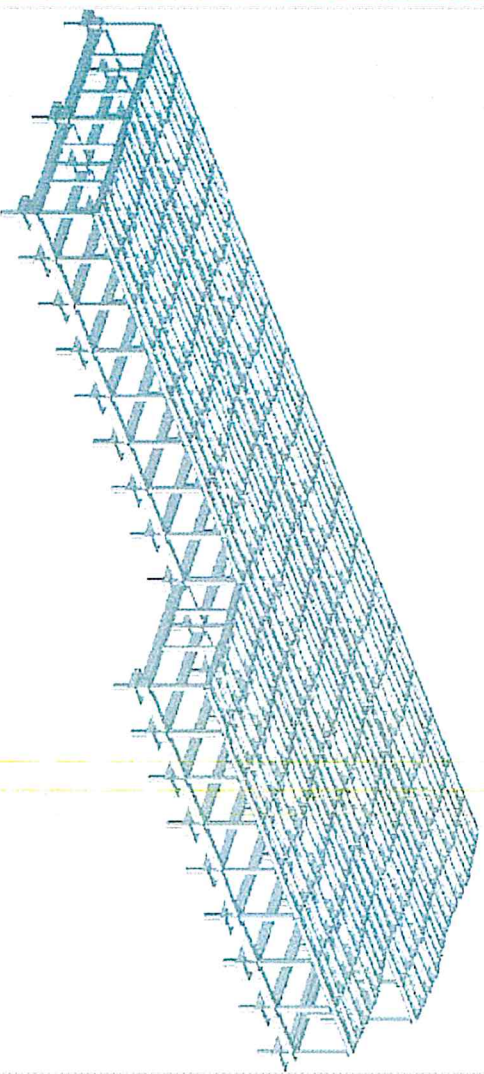
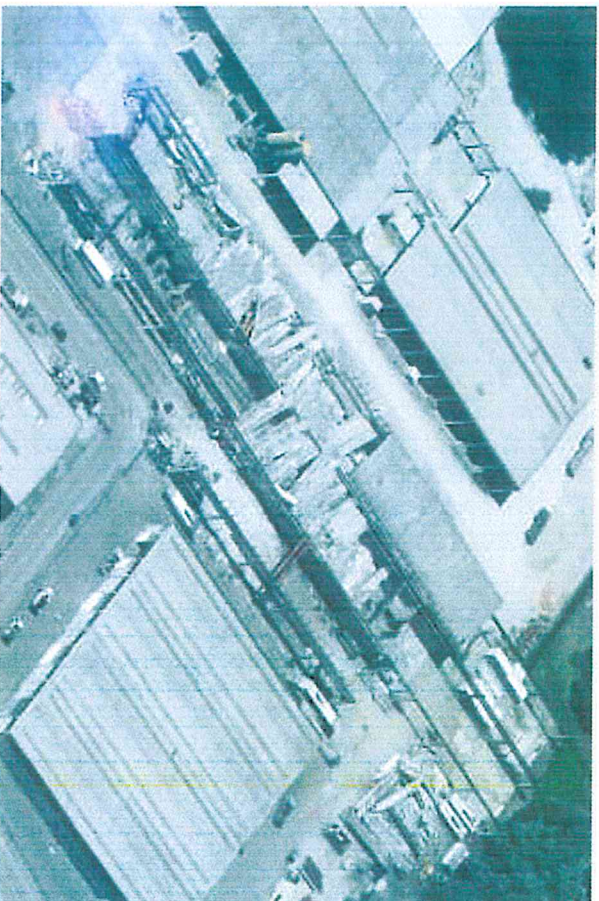

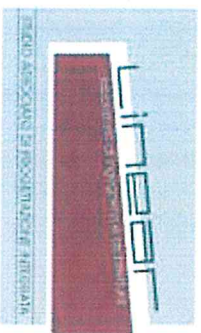

Edilizia industriale

2. Interventi di Ricostruzione di un Capannone Industriale (995 mq) danneggiato dal sisma del 20 e 29 Maggio 2012 in Emilia Romagna, sito in Mirabello di Ferrara- Blocco2.

Comm.: Tielle srl

Importo: € 793.640,76

Incarico: Progetto Esecutivo-Direzione Lavori-Coordiatore Sicurezza

Data: 2014



Edilizia industriale

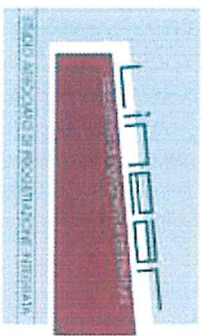

3. Interventi di Riparazione e Miglioramento Sismico di un Capannone Industriale (7300 mq) danneggiato dal sisma del 20 e 29 Maggio 2012 in Emilia Romagna, sito in Mirabello di Ferrara-Blocco3.
Comm.: Tielle srl
Importo: € 3.956.345,34
Incarico: Progetto Esecutivo-Direzione Lavori-Coordiatore Sicurezza
Data: 2014

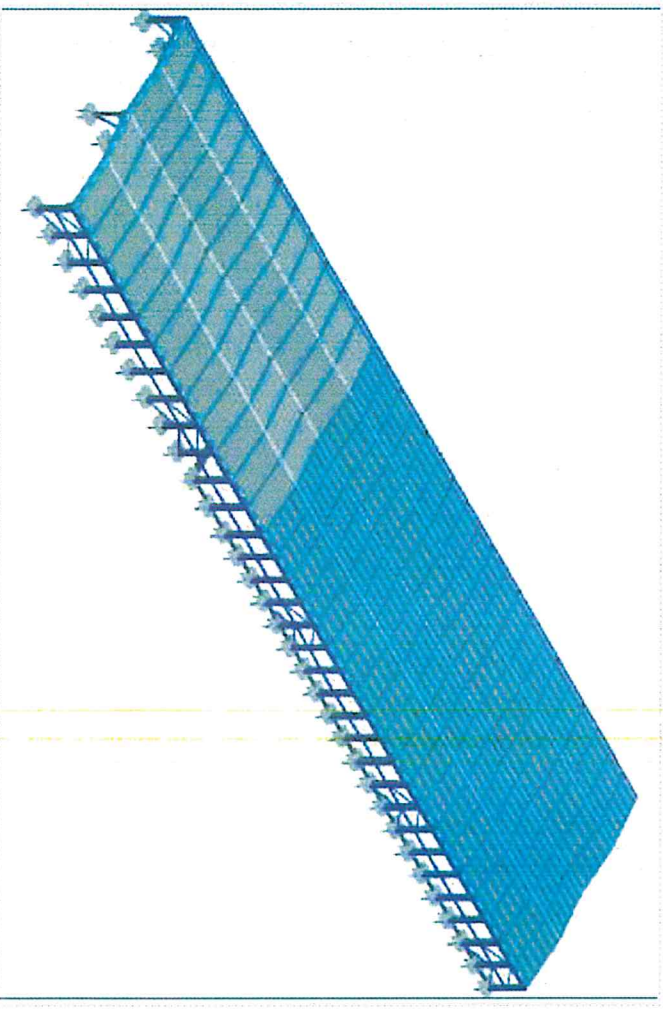

Edilizia industriale

2014

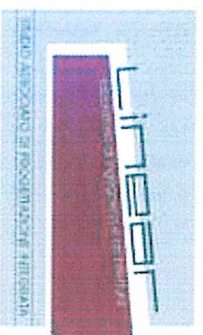

4. Interventi di Ricostruzione di un Capannone Industriale (895 mq) danneggiato dal sisma del 20 e 29 Maggio 2012 in Emilia Romagna, sito in Mirabello di Ferrara-Blocchi 4-5.
Comm.: Tielle srl
Importo: € 984.620,42
Incarico: Progetto Esecutivo-Direzione Lavori-
Coordinatore Sicurezza
Data: 2014

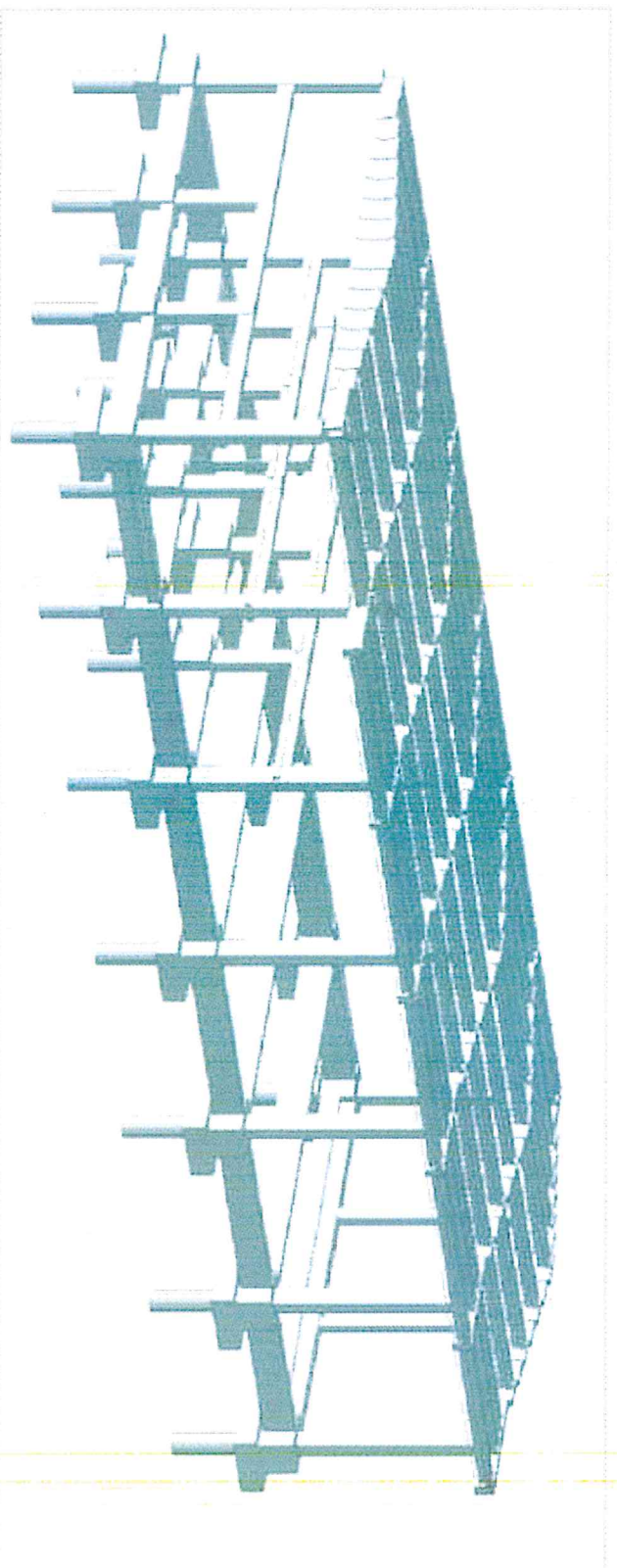
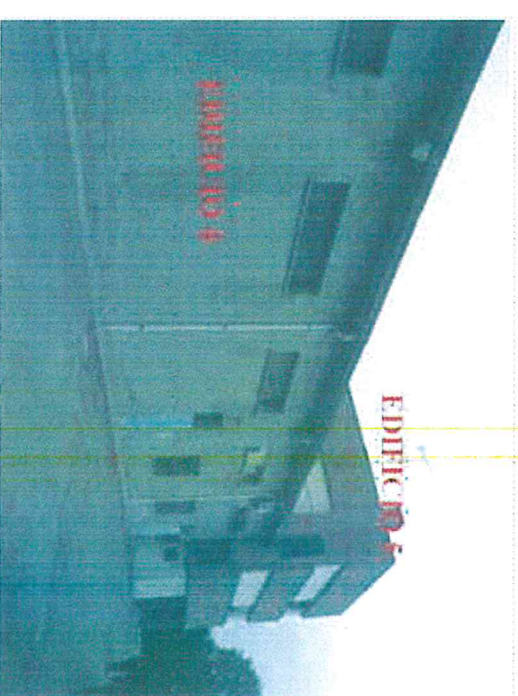

Edilizia industriale

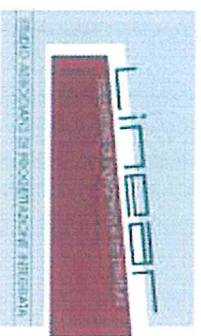

5. Interventi di Riparazione e Miglioramento Sismico di un Capannone Industriale (3200 mq) danneggiato dal sisma del 20 e 29 Maggio 2012 in Emilia Romagna, sito in Mirabello di Ferrara-Blocco6.
Comm.: Tielle srl
Importo: € 1.673.534,68
Incarico: Progetto Esecutivo-Direzione Lavori-Coordinatore Sicurezza
Data: 2014

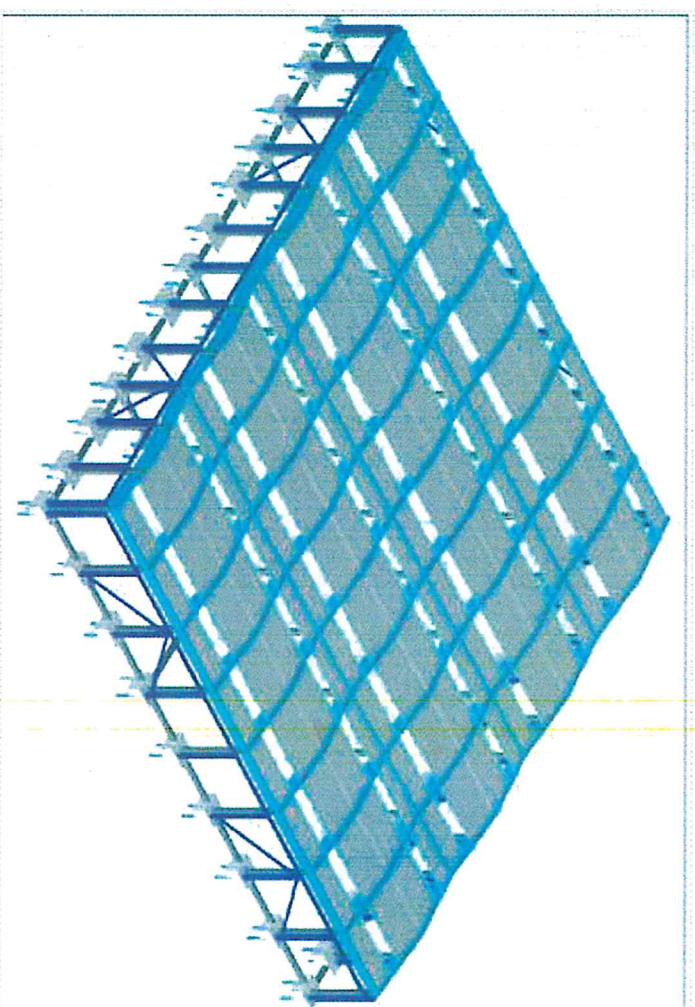

6. Interventi di Riparazione e Miglioramento Sismico di un Capannone Industriale (2000 mq) danneggiato dal sisma del 20 e 29 Maggio 2012 in Emilia Romagna, sito in Mirabello di Ferrara-Blocco7.
Comm.: Tielle srl
Importo: € 1.229.680,00
Incarico: Progetto Esecutivo-Direzione Lavori-Coordinatore Sicurezza
Data: 2014

Edilizia industriale

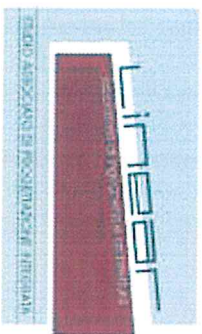

7. Interventi di Riparazione e Miglioramento Sismico di un Capannone Industriale (1750 mq) danneggiato dal sisma del 20 e 29 Maggio 2012 in Emilia Romagna, sito in San Martino in Rio (MO)
Comm.: Cattini srl
Importo: € 629.895,00
Incarico: Progetto Esecutivo-Direzione Lavori-Coordinatore Sicurezza
Data: 2014

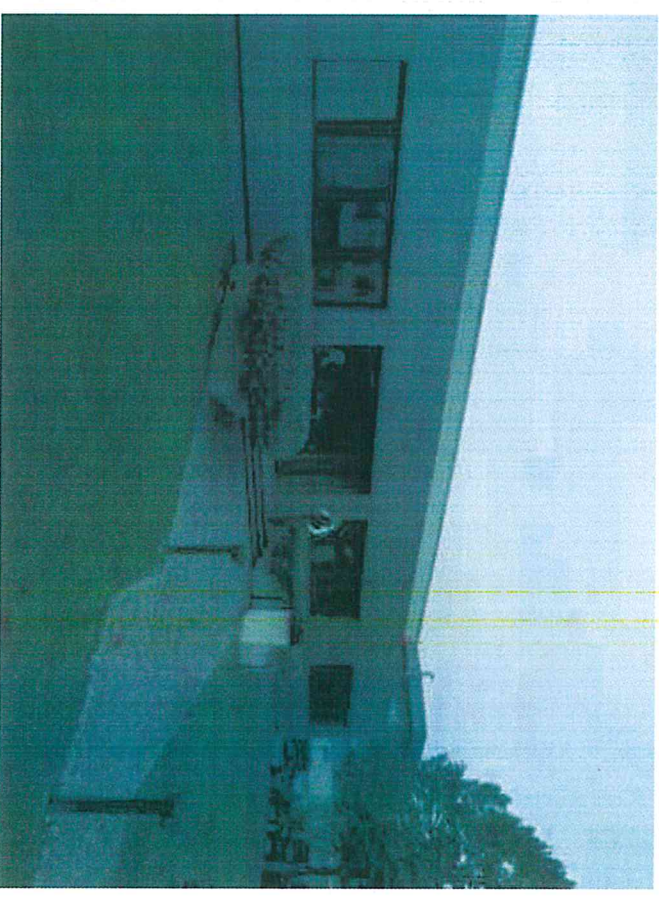

8. Interventi di Riparazione e Miglioramento Sismico di un Capannone Industriale (1400 mq) danneggiato dal sisma del 20 e 29 Maggio 2012 in Emilia Romagna, sito in Galeazza, comune di Crevalcore(BO)
Comm.: Baldoni Andrea – Franceschini Davide- Braida Alex
Importo: € 371.800,00
Incarico: Progetto Esecutivo-Direzione Lavori-Coordinatore Sicurezza
Data: 2014

Edilizia industriale

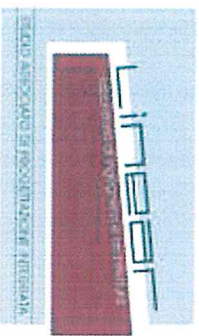

9. Interventi di Riparazione e Miglioramento Sismico di un Capannone Industriale (2025 mq) danneggiato dal sisma del 20 e 29 Maggio 2012 in Emilia Romagna, sito in Rovereto sulla Secchia (MO)
Comm.: Giglioli Fabrizio srl
Importo (presunto): € 1.050.000,00
INCARICO: Progetto Esecutivo-Direzione Lavori-Coordinatore Sicurezza
Data: 2014



10. Interventi di Riparazione e Miglioramento Sismico di un Capannone Industriale (600 mq) danneggiato dal sisma del 20 e 29 Maggio 2012 in Emilia Romagna, sito in Novi di Modena
Comm: Reggiani Stefano
Importo: € 147.000,00
Incarico: Progetto Esecutivo-Direzione Lavori-Coordinatore Sicurezza
Data: 2014

Edilizia industriale



11. Interventi di Riparazione e Miglioramento Sismico di un Capannone Industriale (4600 mq) danneggiato dal sisma del 20 e 29 Maggio 2012 in Emilia Romagna, sito in Carpi (MO)
Comm: Immobiliare “Il Salice” – UNICREDIT LEASING
Importo: € 1.357.080,00

Incarico: Progetto Esecutivo-Direzione Lavori-Coordiatore Sicurezza
Data: 2014

Edilizia industriale

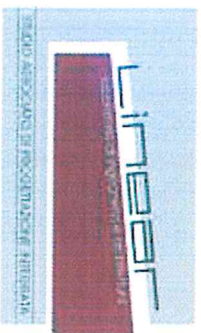

12. Interventi di Miglioramento Sismico di un Capannone Industriale (3350 mq) sito in Carpi danneggiato dagli eventi sismici del 20 e 29 Maggio 2012 in Emilia Romagna.
Comm.: Giletti SPA
Importo: € 792.004,01
Incarico: Progetto Esecutivo
Data: 2013

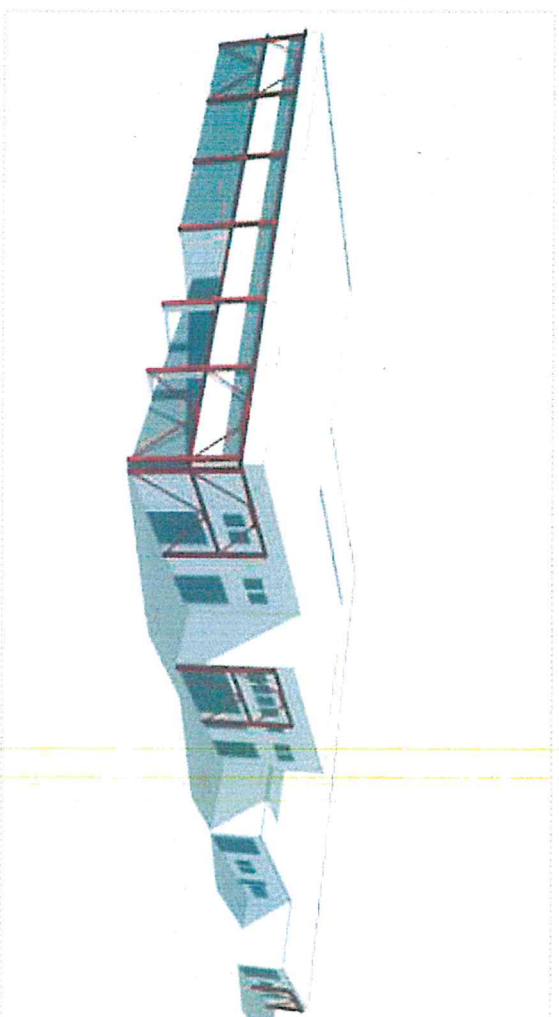

13. Ricostruzione di un fabbricato ad uso produttivo commerciale (800 mq) danneggiato dal sisma del 6 Aprile 2009 a L'Aquila, fraz. San Gregorio
Comm.: AGRIFORNO LA SPIGA di Petrocco Evasio
Importo presunto: € 880.000,00
Incarico: Progetto Esecutivo-Direzione Lavori-Coordiatore Sicurezza
Data: 2014

14. Interventi di Miglioramento Sismico di un Capannone Industriale (2300 mq) sito in Carpi danneggiato dagli eventi sismici del 20 e 29 Maggio 2012 in Emilia Romagna.
Comm.: Immobiliare Valentina
Importo: € 460.011,63
Incarico: Progetto Esecutivo
Data: 2014

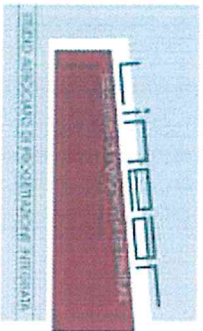

Edifici pubblici

Edifici pubblici

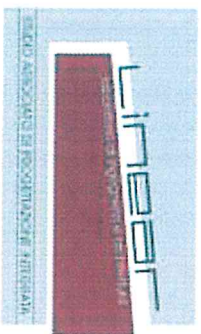

1. Realizzazione di un Hospice presso il Presidio Ospedaliero Regionale
“Cardarelli” di Campobasso.

Comm.: Azienda Sanitaria Regionale del Molise

Importo: € 2.174.973,32

Incarico: Progetto Esecutivo – Direzione lavori –
Coordinatore per la Sicurezza

Data: 2009 - 2014

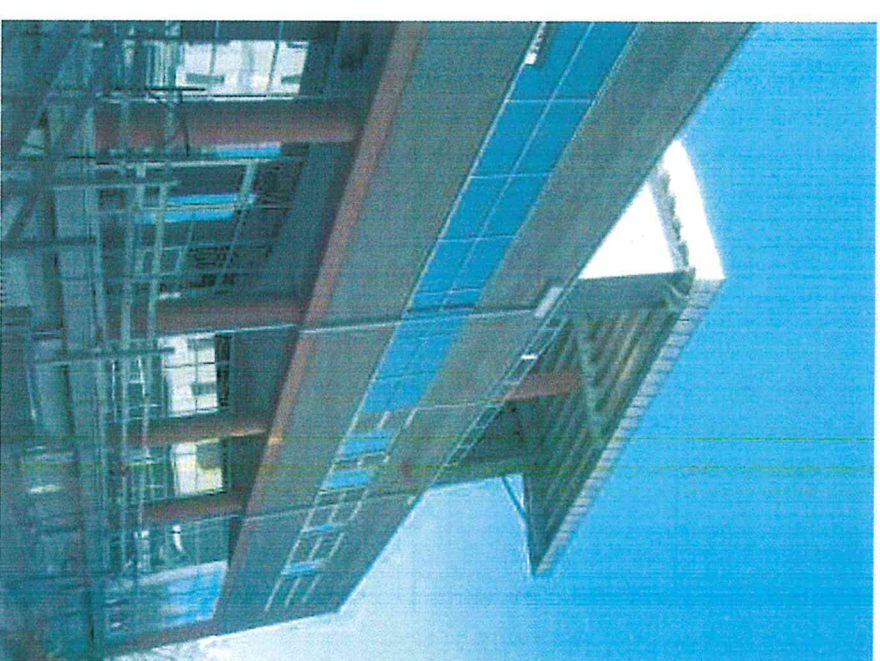

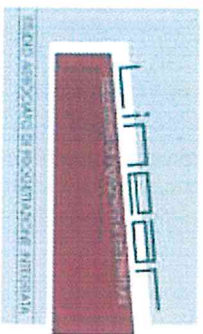

Edifici pubblici

2. Scuola Materna, Elementare e Media di Mafalda (CB) - Gara su Progetto Preliminare
Comm.: Comune di Mafalda (CB) – Camardo Costruzioni
Importo: € 2.237.015,00
Incarico: Progetto Definitivo - Progetto Esecutivo
Data: 2014

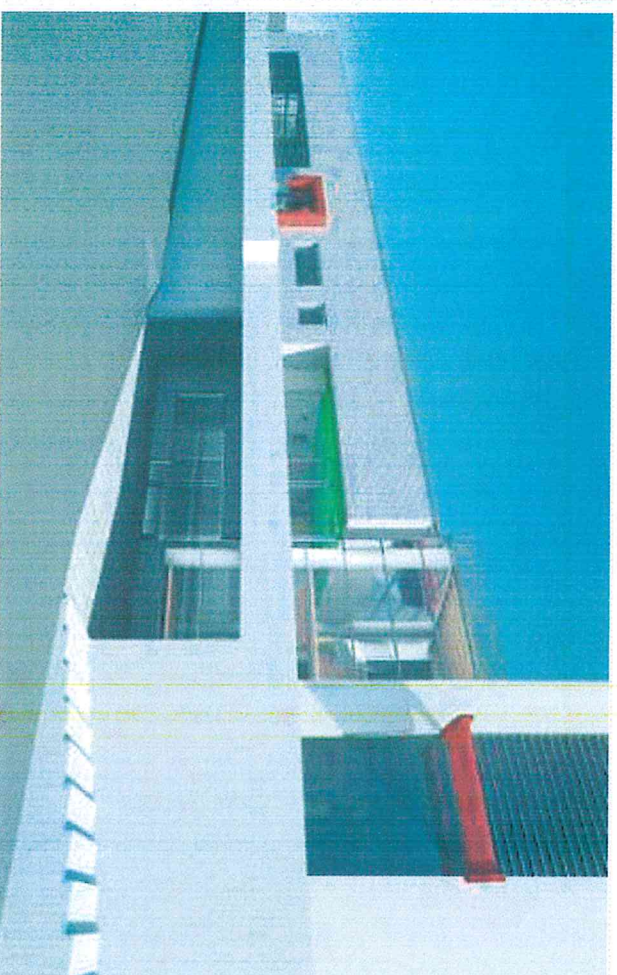

Edifici pubblici

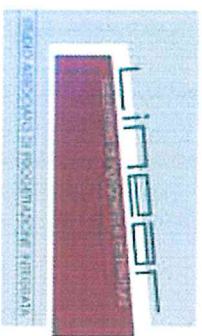

3. Polo Scolastico di Bojano (CB) - Gara su Progetto Preliminare
Comm.: Comune di Bojano (CB) – Di Biase Costruzioni
Importo: € 2.192.355,02
Incarico: Progetto Definitivo
Data: 2014

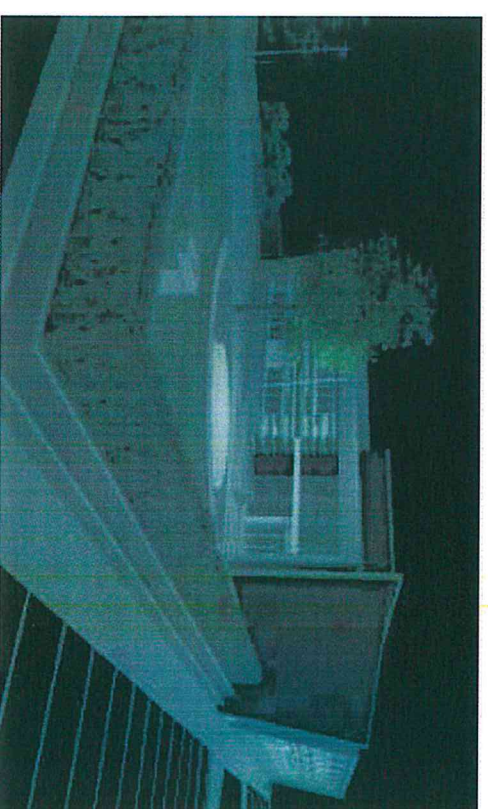
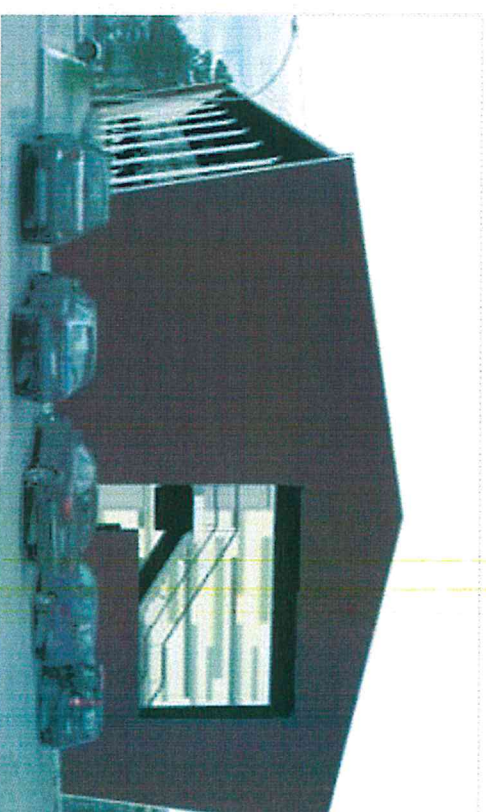

Edifici pubblici

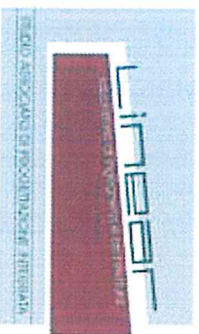

4. Adeguamento sismico dell'Edificio Scolastico di Montelongo (CB).
Comm.: Comune di Montelongo (CB)
Importo: € 700.161,60
Incarico: Progetto Esecutivo- Direzione Lavori
Data: 2009-2015



5. Scuola Elementare di Baranello (CB)
Comm.: Comune di Baranello(CB) – Camardo Costruzioni
Importo: € 1.785.000,00
Incarico: Progetto Esecutivo Migliorativo
Data: 2013

Edifici pubblici

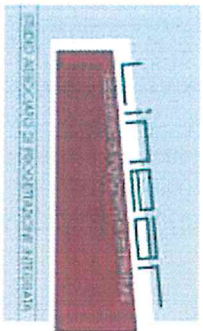

6. Realizzazione di una Palestra a servizio del polo delle Scuole Superiori di Casacalenda (CB).

Comm.: Provincia di Campobasso

Importo: € 758.987,01

Incarico: Progetto Esecutivo

Data: 2012



7. Completamento del Polo Velico Remiero – Litorale Sud- Termoli(CB)

Comm.: Comune di Termoli(CB) – Camardo

Costruzioni

Importo: € 706.585,71

Incarico: Progetto Esecutivo Migliorativo

Data: 2012

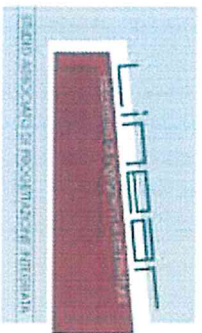

Edifici pubblici

8. Scuola Primaria e Secondaria di Colletorto (CB) - Gara su Progetto Preliminare
Comm.: Comune di Colletorto(CB) – Camardo Costruzioni
Importo: € 3.184.107,47
Incarico: Progetto Definitivo
Data: 2012

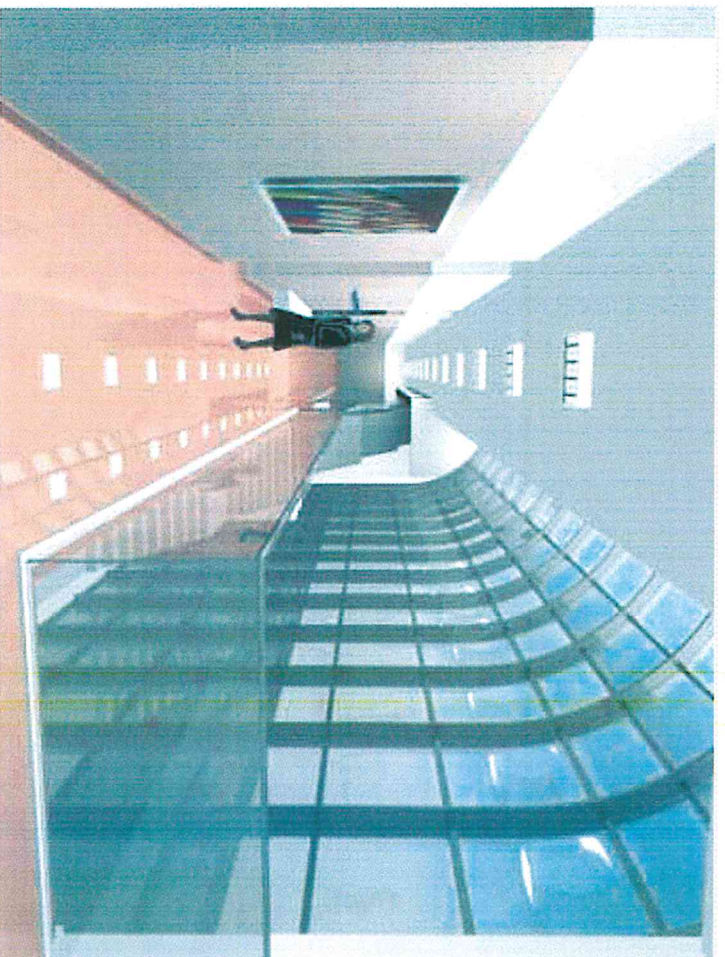
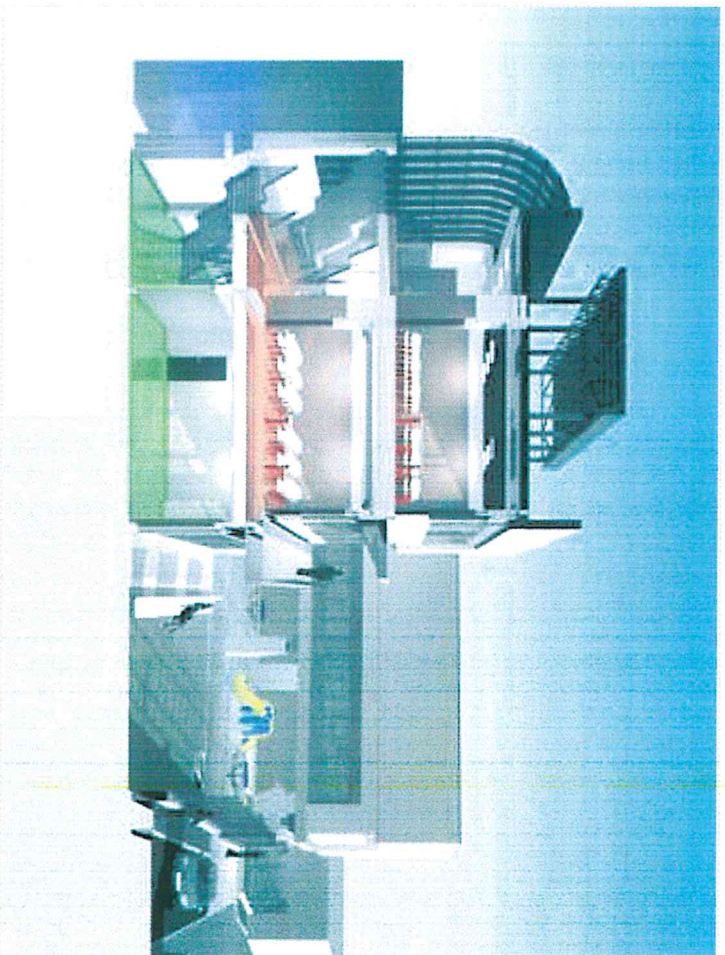

Edifici pubblici

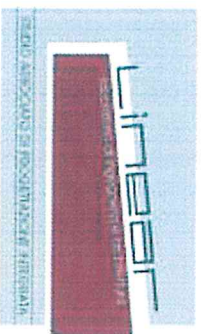

9. Realizzazione di un Centro di
Aggregazione.

Comm.: Comune di Campolattaro(BN) –
Rillo Costruzioni

Importo: € 295.927,72

Incarico: Progetto Esecutivo

Data: 2011



10. Riduzione del Rischio Sismico della scuola Elementare e Media di Spinete (CB).
Comm: Comune di Spinete (CB) – Impresa Calabrese

Importo: € 432.400,00

Incarico: Progetto Esecutivo Cantierabile – Deposito Sismico

Data: 2011

Edifici pubblici

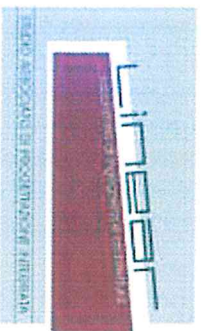

11. Adeguamento sismico dell'Edificio Scolastico di Montecilfone(CB).
Comm.: Comune di Montecilfone(CB)
Importo: € 825.000,00
Incarico: Progetto Esecutivo
Data: 2010



12. Nuova Stazione di Base dei Carabinieri di Pietrabbondante (IS)
Comm.: Provveditorato alle OO.PP. Campania - Molise
Importo: € 1.932.000,00
Incarico: Progetto Definitivo
Data: 2010

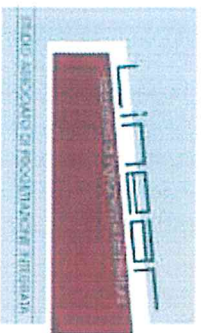

Edifici pubblici

13. Realizzazione di strutture Residenziali per Anziani, Centri sociali e Aggregativi

Comm.: Comune di Montelongo (CB)

Importo: € 150.000,00

Incarico: Progetto Esecutivo - DL

Data: 2007

14. Realizzazione di una Autorimessa Comunale

Comm.: Comune di Montelongo (CB)

Importo: € 208.188,87

Incarico: Progetto Esecutivo

Data: 2007

15. Scuola Media “Pallotta” di Bojano (CB) - Gara su Progetto Definitivo.

Comm.: Comune di Bojano(CB) – Camardo Costruzioni

Importo: € 2.870.000,00

Incarico: Progetto Esecutivo Migliorativo

Data: 2007

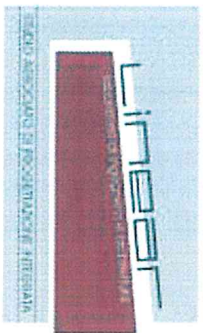

Ricostruzione Post-Sisma

Ricostruzione Post-Sisma

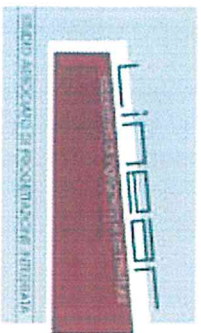

1. SISMA L'AQUILA 2009: Riparazione Danni e Miglioramento sismico edifici
Esito E – Aggregato 26
Comm.: Comune di Villa Santa Lucia degli Abruzzi - AQ
Importo: € 504.810,05
Incarico: Progetto Esecutivo
Data: 2015, in corso di istruttoria

2. SISMA L'AQUILA 2009:
Riparazione Danni e
Miglioramento sismico edifici
Esito E – Aggregato 3
Comm.: Comune di Villa Santa
Lucia degli Abruzzi - AQ
Importo: € 2.608.291,33
Incarico: Progetto Esecutivo
Data: 2015, in corso di
istruttoria



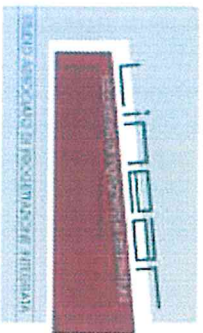

Ricostruzione Post-Sisma

3. SISMA L'AQUILA 2009:
Riparazione Danni e
Miglioramento sismico edifici
Esito E – Aggregato 1999 via
Pica-Tommasi-S.Crisante.
Comm.: Comune di L'Aquila - AQ
Importo: € 1.644.885,20
Incarico: Progetto Esecutivo
Data: 2014, in corso di istruttoria

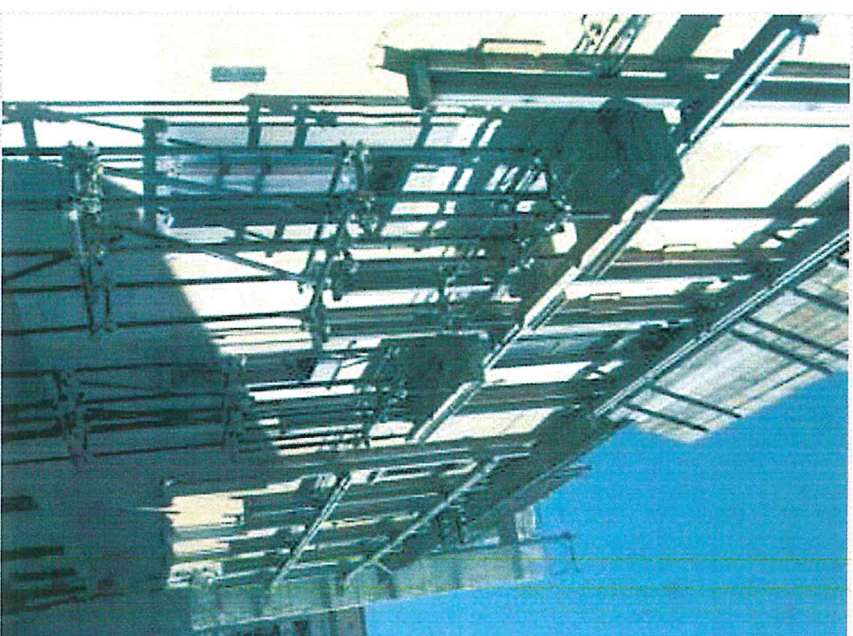

4. SISMA L'AQUILA 2009: Ricostruzione immobile privato in viale A.Moro
Comm.: Comune di Capistrello - AQ
Importo: € 200.000,00
Incarico: Progetto Esecutivo
Data: 2012, in corso di istruttoria

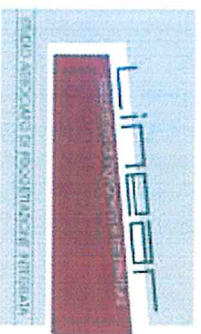

Ricostruzione Post-Sisma

5. SISMA L'AQUILA 2009: Riparazione Danni e Miglioramento sismico edifici
Esito E – Condominio via S.D'Amico (12 unità abitative) L'Aquila
Comm.: Comune di L'Aquila - AQ
Importo stimato: € 1.800.000,00
Incarico: Progetto Esecutivo
Data: 2011, in corso
6. SISMA L'AQUILA 2009: Riparazione Danni e Miglioramento sismico edifici
Esito E – Condominio via Costa delle Due Stelle (32 unità abitative) L'Aquila
Comm.: Comune di L'Aquila - AQ
Importo stimato: € 3.900.000,00
Incarico: Progetto Esecutivo
Data: 2011, in corso
7. SISMA L'AQUILA 2009: Riparazione Danni e Miglioramento sismico edifici
Esito E – Palazzina H5 – via delle Svolte (16 unità abitative) – Coppito- L'Aquila
Comm.: Comune di L'Aquila - AQ
Importo stimato: € 2.650.000,00
Incarico: Progetto Esecutivo
Data: 2011, in corso

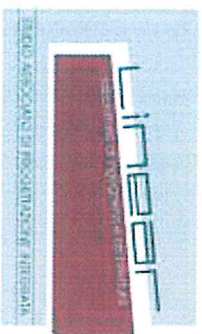

Ricostruzione Post-Sisma

8. SISMA MOLISE 2002: Ricostruzione immobile privato – PES 52
Comm.: Comune di S.Croce di Magliano (CB) – Regione Molise
Importo: € 250.000,00
Incarico: Progetto Esecutivo - DL
Data: 2009 - 2015
9. SISMA MOLISE 2002: Messa in sicurezza di immobili con demolizioni
Comm.: Comune di Montelongo (CB) – Regione Molise
Importo: € 99.000,00
Incarico: Progetto Esecutivo - DL
Data: 2009
10. SISMA MOLISE 2002: Ricostruzione immobile privato – PEU 35
Comm.: Comune di Morrone del Sannio (CB) – Regione Molise
Importo: € 168.000,00
Incarico: Progetto Esecutivo - DL
Data: 2007

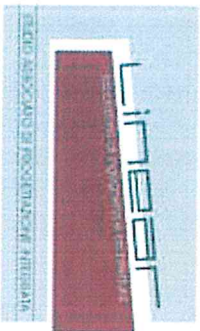

Infrastructure

Infrastrutture

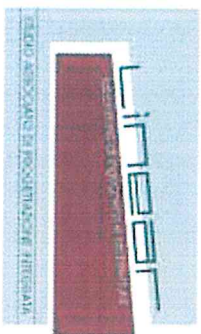

1. Asse Stradale Valle Caudina –Pianodardine 2°Lotto- Opere di Completamento
Comm.: Consorzio ASI Avellino – Studio tecnico Ing. Marotta - Rotondi (AV)
Importo : € 4.500.000,00
Incarico: Progetto Esecutivo Cantierabile
Data: 2007 –Deposito sismico 2013 – Realizzazione 2013-2014

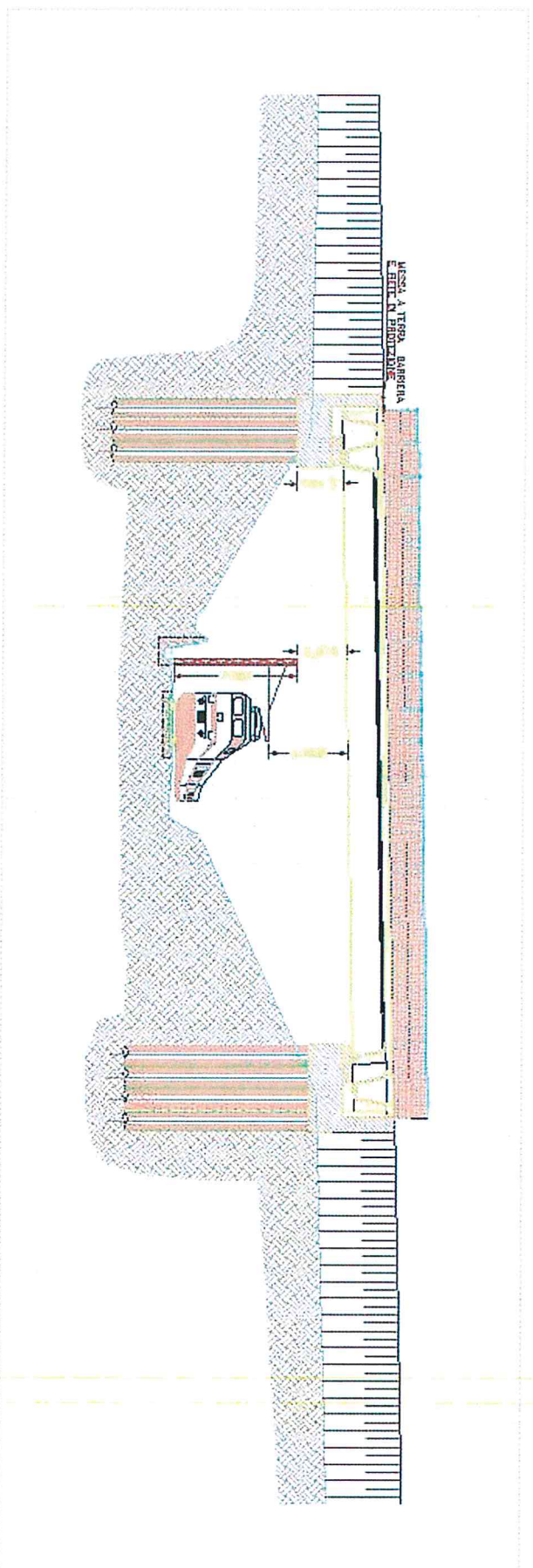

Infrastrutture

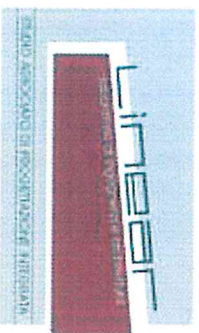

3. Collegamento FV Isclero – Asse attrezzato Valle Caudina – Pianodardine – Svincolo sulla SS7 Appia.

Comm.: Provincia di Benevento - Impresa Tecnocostruzioni srl Torrecuso (BN)

Importo : € 6.976.222,89

Incarico: Progetto Esecutivo Cantierabile – assistenza DL

Data: 2007 –completato 2013



4. Realizzazione di un ponte carrabile sul fiume Sabato in località Torre della Catena -Benevento

Comm.: Impresa Tecnocostruzioni srl Torrecuso (BN)

Importo : € 5.315.616,35

Incarico: Progetto Esecutivo migliorativo

Data: 2011 – gara in corso di aggiudicazione



Infrastrutture

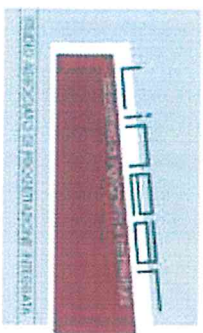

5. FV Tammaro – I lotto funzionale – I stralcio Castelpagano – S.Croce del Sannio (BN)

Comm.: Comunità Montana Alto Tammaro (BN) – Impresa Rillo –Ponte (BN)
Importo : € 9.249.972,95

Incarico: Progetto Esecutivo strutturale
Data: 2011 in corso di realizzazione

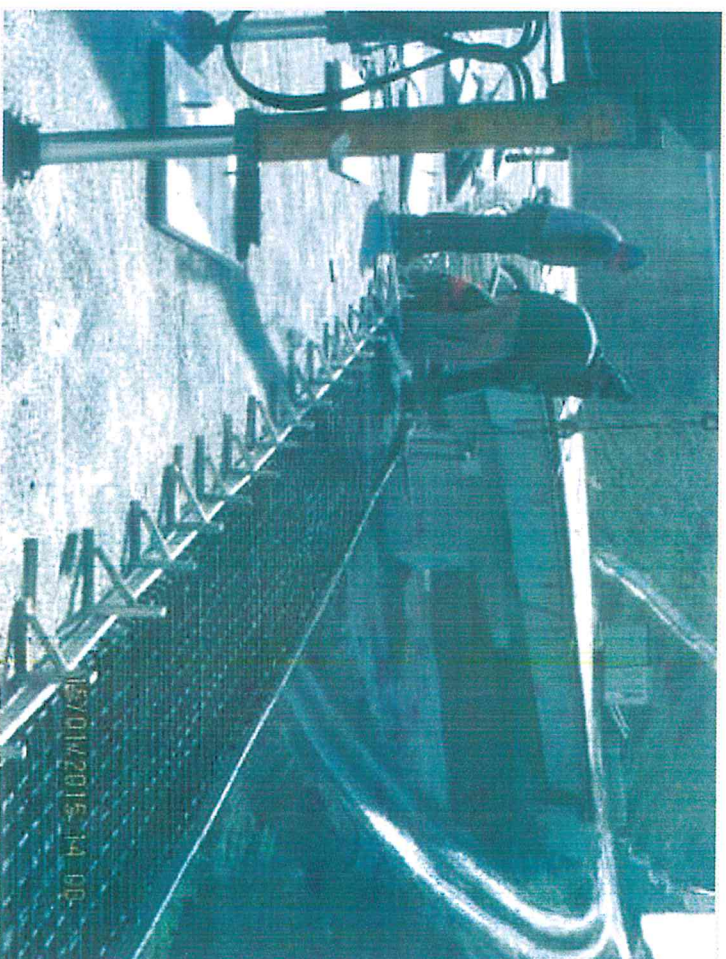

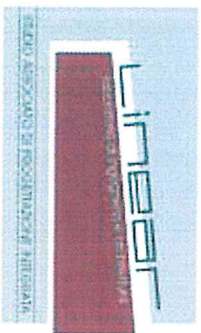

Infrastrutture

6. Sistemazione piano viabile SP89 – S.Lorenzo Maggiore-Guardia Sanframondi (BN)

Comm.: Impresa Rillo –Ponte(BN) – Provincia di Benevento

Importo : € 95.264,96

Incarico: Progetto Esecutivo

Data: 2010

7. Risanamento piano viabile SP Circumlacuale Invaso di Campolattaro (BN)-Dissesto2

Comm.: Provincia di Benevento

Importo : €132.524,27

Incarico: Progetto Esecutivo

Data: 2010

8. Trattamento reflui Comune di Campomarino(CB)

Comm.: Impresa Rillo –Ponte(BN) – Comune di Campomarino

Importo : €253.946,14

Incarico: Progetto Esecutivo Strutturale

Data: 2010

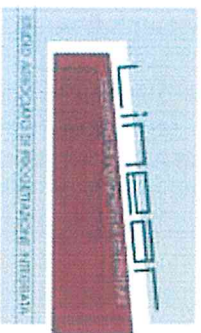

Infrastrutture

9. Impianto Epurativo Cda Collepiano – Comune di Torrecuso

Comm.: Impresa Rillo –Ponte (BN) – Comune di Torrecuso (BN)

Importo : €211.638,00

Incarico: Progetto Esecutivo Strutturale

Data: 2010

10. Rifacimento SP Vitulanese II tronco – località Toppa Infuocata

Comm.: Provincia di Benevento

Importo : € 1.630.000,00

Incarico: Progetto Esecutivo strutturale

Data: 2009

11. Realizzazione di un sistema di Monitoraggio e Telecontrollo delle reti di sottoservizi di Montelongo (CB) e Area PIP

Comm.: Comune di Montelongo (CB)

Importo : € 318.780,00

Incarico: Progetto Esecutivo - DL

Data: 2006-2009

Infrastrutture

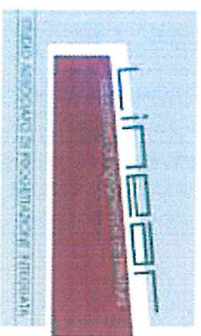

12. Riqualificazione SP Vitulanese I tronco – tratto Campoli- Montesarchio

Comm: Provincia di Benevento - Impresa Rillo –Ponte(BN)

Importo : € 1.465.476,19

Incarico: Progetto Esecutivo strutturale

Data: 2008



Infrastrutture

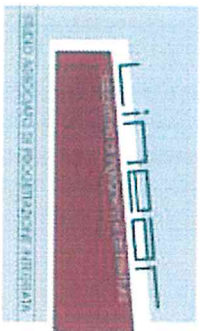

13. Variante di Ponte (BN) SP ex372

Comm.: Provincia di Benevento - Impresa

Acquaviva srl- Acquaviva di Isernia (IS)

Importo : € 1.433.481,41

Incarico: Progetto Esecutivo Cantierabile

– assistenza DL

Data: 2007 – completato 2010

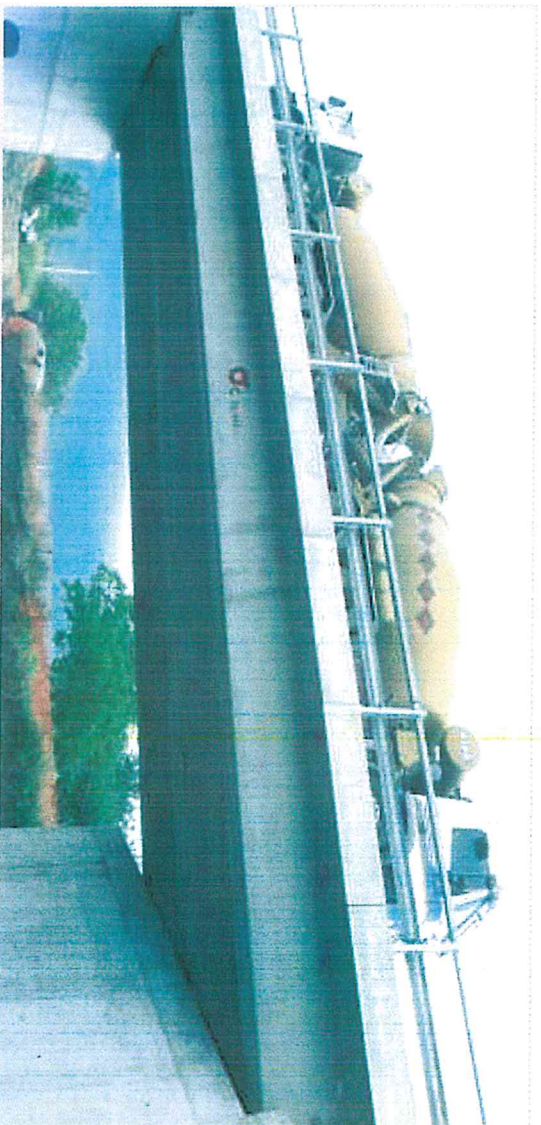

14. FV Isclero –Collegamento

Valle Caudina SS7 Appia

Comm.: Provincia di Benevento

– Caudina srl

Importo : € 433.171,44

Incarico: Progetto Esecutivo

Cantierabile

Data: 2007 - 2008

Infrastrutture

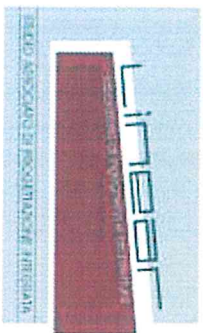

15. Asse Stradale Valle Caudina – Pianodardine 2°
Lotto – tratto S.Martino V.C.-Rocca Bascerana
Comm.: Consorzio ASI Avellino – Pianodardine srl
Importo : € 8.410.597,82
Incarico: Progetto Esecutivo Cantierabile –
assistenza DL
Data: 2004 - 2008

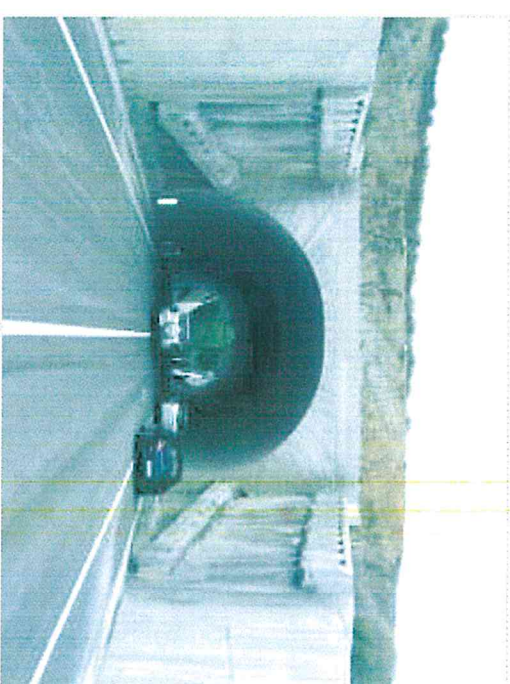

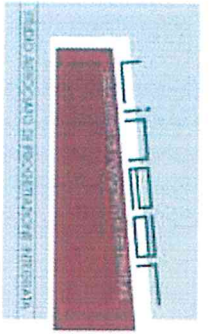

Gare

1. Scuola Materna, Elementare e Media di Mafalda (CB) - Gara su Progetto Preliminare
Comm.: Comune di Mafalda(CB) – Camardo Costruzioni
Importo: € 2.237.015,00
Incarico: Progetto Definitivo Migliorativo
Data: 2014 - 1° Classificato offerta tecnica

2. Scuola Elementare di Baranello (CB)
Comm: Comune di Baranello (CB) – Camardo Costruzioni
Importo: € 1.785.000,00
Incarico: Progetto Migliorativo
Data: 2013 - 1° Classificato offerta tecnica

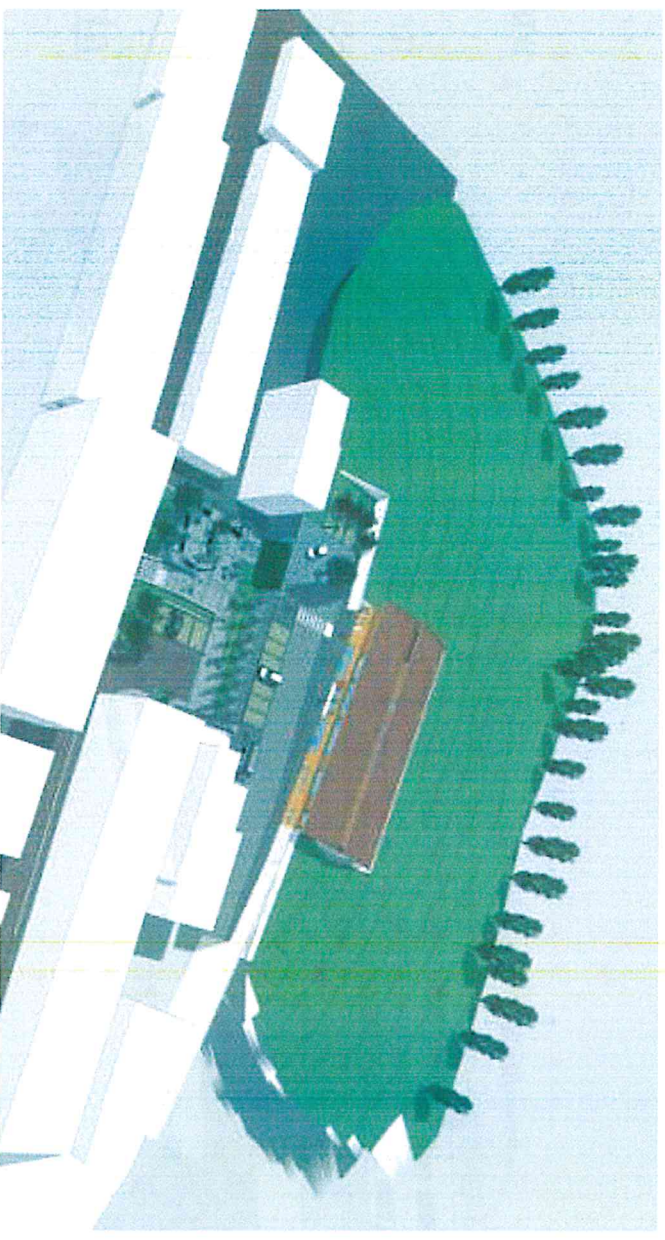

Gare

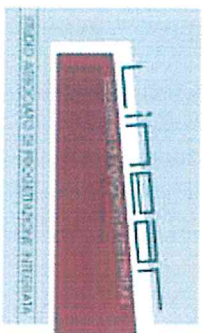

5. Costruzione Edificio Scolastico nella frazione Scarlino Scalo – Comune di Scarlino -
Grosseto

Comm.: Comune di Scarlino – Grosseto – Impresa Camardo - Baranello (CB)

Importo : € 1.731.075,38

Incarico: Progetto Migliorativo

Data: 2012 – 1° Classificato offerta tecnica

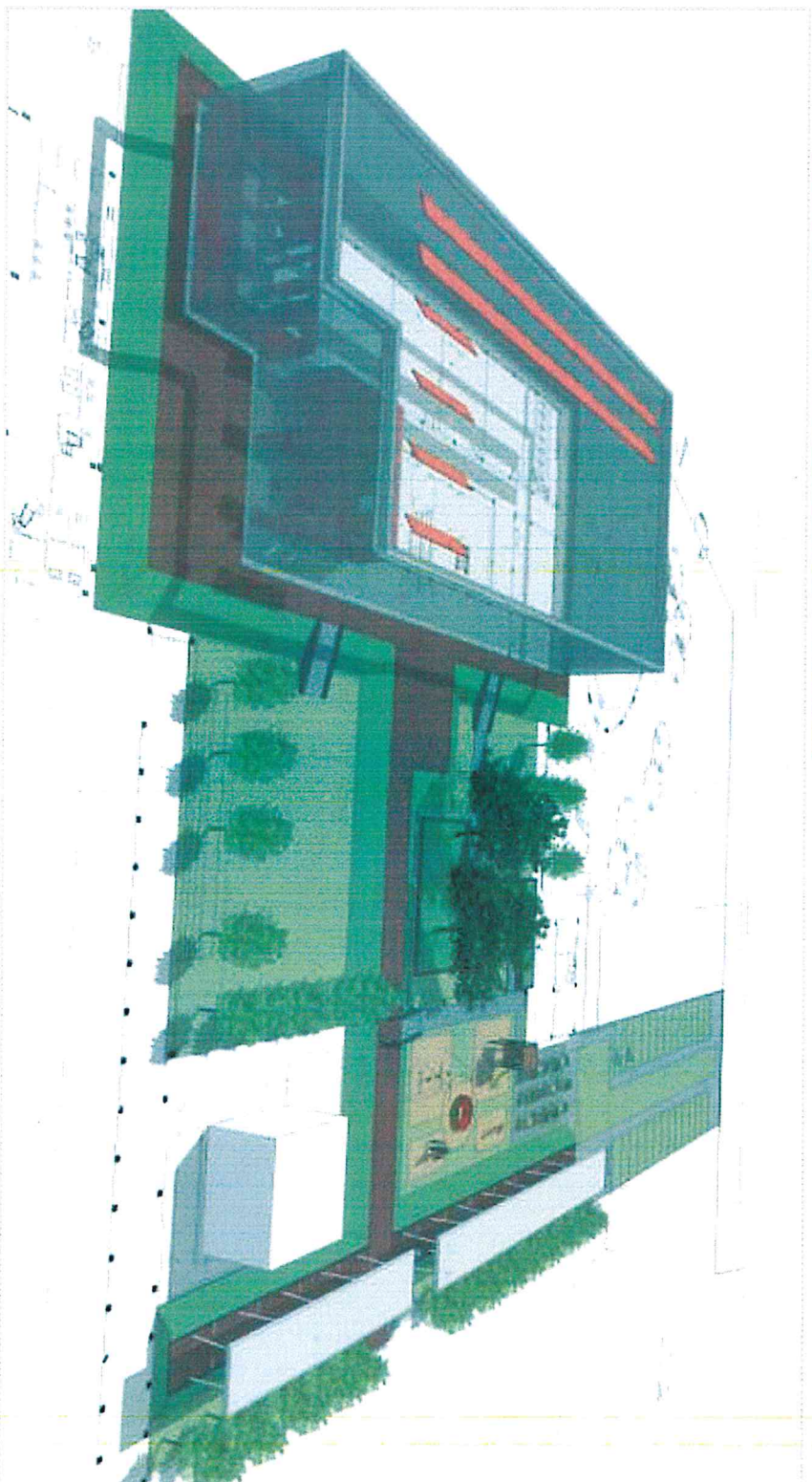

6. Completamento del Polo Velico Remiero – Litorale Sud - Termoli(CB)
Comm.: Comune di Termoli (CB) – Camardo Costruzioni
Importo: € 706.585,71
Incarico: Progetto Migliorativo
Data: 2012 - 1° Classificato
offerta tecnica

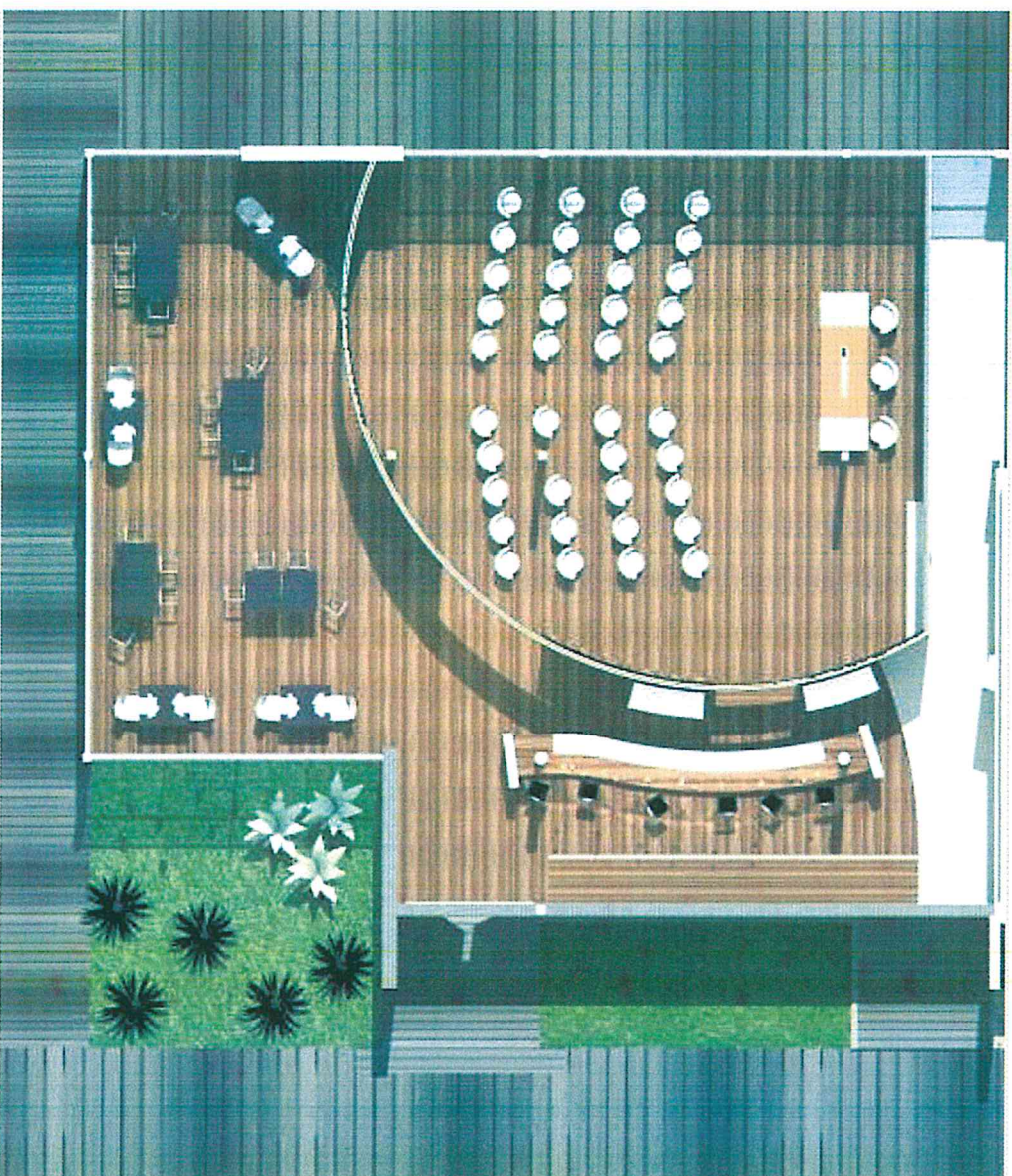

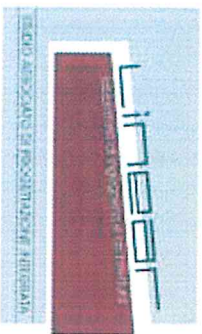

Gare

7. Realizzazione di una Palestra a servizio del polo delle Scuole Superiori di Casacalenda (CB).

Comm.: Provincia di Campobasso – Impresa Camardo - Baranello (CB)

Importo: € 758.987,01

Incarico: Progetto Migliorativo

Data: 2011 - 1° Classificato offerta tecnica

8. Realizzazione di un Auditorium nella Scuola Elementare di Casalnuovo Monterotaro (FG)

Comm.: Comune di Casalnuovo Monterotaro (FG) – Impresa Camardo - Baranello (CB)

Importo: € 350.000,00

Incarico: Progetto Migliorativo

Data: 2010 - 1° Classificato offerta tecnica

9. Realizzazione di un Centro Equestre

Comm: Comune di Durazzano (BN) – Impresa Impresa Rillo –Ponte(BN)

Importo: € 1.500.000,00

Incarico: Progetto Migliorativo

Data: 2010 - 1° Classificato offerta tecnica

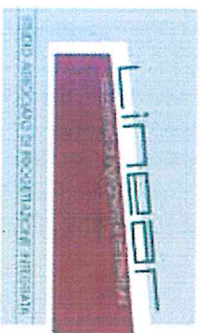

Gare

10. Realizzazione di un Centro di Aggregazione.

Comm.: Comune di Campolattaro (BN) – Rillo Costruzioni

Importo: € 295.927,72

Incarico: Progetto Esecutivo Migliorativo

Data: 2010 - 1° Classificato offerta tecnica

11. Riduzione del Rischio Sismico della scuola Elementare e Media di Spinete (CB).

Comm.: Comune di Spinete (CB) – Impresa Calabrese

Importo: € 432.400,00

Incarico: Progetto Migliorativo

Data: 2010 - 1° Classificato offerta tecnica

12. Adeguamento e Ampliamento Rete Illuminazione Pubblica

Comm.: Comune di Frasso Telesina (BN) – ATI:Tecnocostruzionisrl – CEIS srl

Importo: € 1.002.003,56

Incarico: Progetto Migliorativo

Data: 2010 - 1° Classificato offerta tecnica

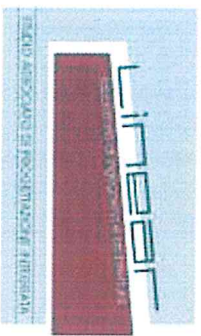

Gare

13. Nuovo Polo Scolastico di Castropignano (CB)

Comm.: Comune di Castropignano (CB) – Impresa Camardo - Baranello (CB)

Importo: € 678.858,65

Incarico: Progetto Migliorativo

Data: 2009 - 1° Classificato offerta tecnica

14. Sistemazione e Regimazione Idraulica del Vallone Martorano di S. Agata dei Goti (BN)

Comm.: Comune di S. Agata dei Goti (BN) – ATI: Tecnocostruzionisrl – Barone Costruzioni srl – Sauchelli Nicola

Importo: € 1.999.090,27

Incarico: Progetto Migliorativo

Data: 2009 - 1° Classificato offerta tecnica

15. FV Tammaro – I lotto funzionale – I stralcio Castelpagano – S. Croce del Sannio (BN)

Comm.: Comunità Montana Alto Tammaro (BN) – Impresa Rillo – Ponte (BN)

Importo : € 9.249.972,95

Incarico: Progetto Migliorativo

Data: 2009 - 1° Classificato offerta tecnica

Gare

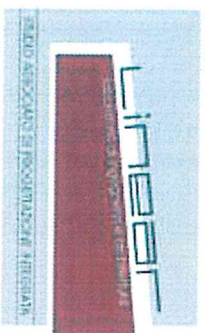

16. Nuovo Polo Scolastico di Baranello (CB) – I
Lotto Scuola Materna
Comm.: Comune di Baranello (CB) – Impresa
Camardo - Baranello (CB)
Importo: € 943.128,59
Incarico: Progetto Migliorativo
Data: 2009 - 1° Classificato offerta tecnica

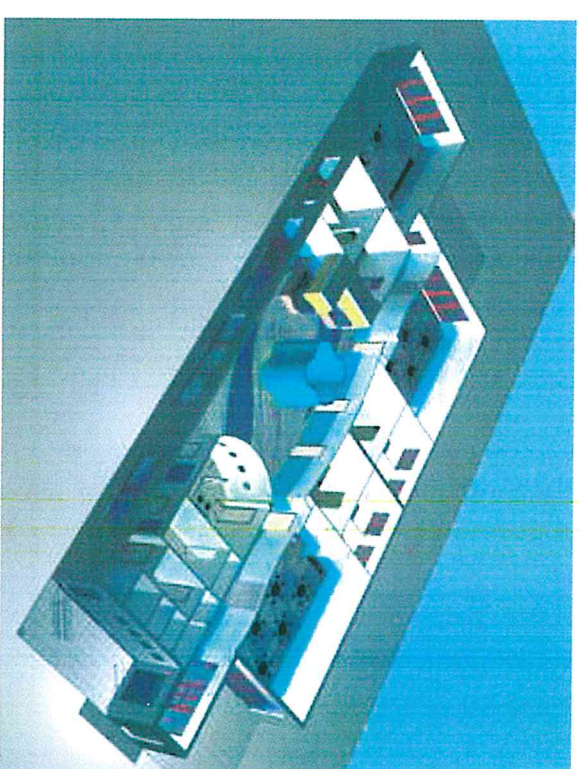

17. Adeguamento sismico dell'Edificio Scolastico di Montecilfone (CB).
Comm.: Comune di Montecilfone (CB)
Importo: € 825.000,00
Incarico: Progetto Esecutivo
Data: 2009 - 1° Classificato offerta tecnica

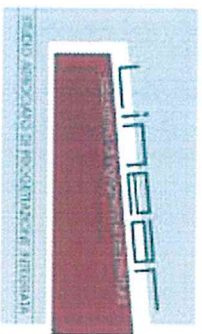

Collaudi e verifiche di vulnerabilità sismica

Collaudi e verifiche di vulnerabilità sismica

1. Polo Ospedaliero Regionale “Cardarelli” di Campobasso

Comm.: Azienda Sanitaria Regione Molise

Volume indagato: 248.809 mc; 1678 pali di fondazione, 4300 pilastri, 7600 travi.

Incarico: Valutazione Vulnerabilità Sismica

Data: 2010 - 2014



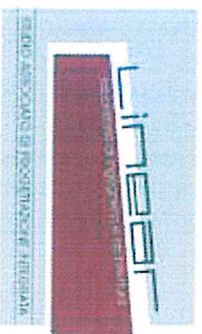

Collaudi e verifiche di vulnerabilità sismica

N.ord.	ANNO	COMMITTENTE	DENOMINAZIONE EDIFICIO -UBICAZIONE	VOLUME
1	2010-2014	ASREM-Azienda Sanitaria Regione Molise	Ospedale Regionale Cardarelli di Campobasso- Edificio B1	46956 mc
2	2010-2014	ASREM-Azienda Sanitaria Regione Molise	Ospedale Regionale Cardarelli di Campobasso- Edificio B2	30030 mc
3	2010-2014	ASREM-Azienda Sanitaria Regione Molise	Ospedale Regionale Cardarelli di Campobasso- Edificio B3	32264 mc
4	2010-2014	ASREM-Azienda Sanitaria Regione Molise	Ospedale Regionale Cardarelli di Campobasso- Edificio C	17612 mc
5	2010-2014	ASREM-Azienda Sanitaria Regione Molise	Ospedale Regionale Cardarelli di Campobasso- Edificio C2	19684 mc
6	2010-2014	ASREM-Azienda Sanitaria Regione Molise	Ospedale Regionale Cardarelli di Campobasso- Edificio III	25235mc
7	2010-2014	ASREM-Azienda Sanitaria Regione Molise	Ospedale Regionale Cardarelli di Campobasso- Edificio IV	16275mc
8	2010-2014	ASREM-Azienda Sanitaria Regione Molise	Ospedale Regionale Cardarelli di Campobasso- Edificio V	25025 mc
9	2010-2014	ASREM-Azienda Sanitaria Regione Molise	Ospedale Regionale Cardarelli di Campobasso- Edificio VI	22400 mc
10	2010-2014	ASREM-Azienda Sanitaria Regione Molise	Ospedale Regionale Cardarelli di Campobasso- Edificio Centrale Tecnologica	13328 mc
			TOTALE	248.809 mc

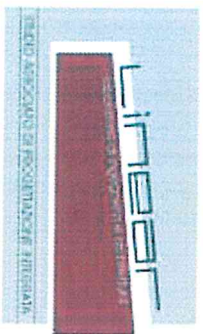

Collaudi e verifiche di vulnerabilità sismica

2. Adeguamento sismico Liceo scientifico "A. ROMITA" di Campobasso
Comm.: Provincia di Campobasso (CB)
Importo: € 3.600.000,00
Incarico: Collaudo sismico in c.o.
Data: 2009 - 2013
3. Lavori di copertura della tribunetta del campo sportivo
Comm.: Comune di Castelmauro(CB)
Incarico: Collaudo sismico in c.o.
Data: 2010
4. Sisma Molise 2002 – Ricostruzione PEU 18 SP01
Comm.: Comune di Ururi (CB)
Importo: € 280.161,00
Incarico: Collaudo sismico in c.o.
Data: 2009
5. Sisma Molise 2002 – Ricostruzione PEU 63 SP01
Comm.: Comune di Ururi (CB)
Importo: € 306.283,00
Incarico: Collaudo sismico in c.o.
Data: 2009

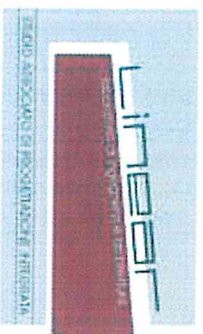

Collaudi e verifiche di vulnerabilità sismica

6. Messa in sicurezza edificio scolastico

Comm.: Comune di Casalduni (BN)

Importo: € 250.000,00

Incarico: Collaudo sismico in c.o.

Data: 2009

7. Sisma Molise 2002 – Ricostruzione PEU 51 SP01

Comm.: Comune di Morrone del Sannio (CB)

Importo: € 600.000,00

Incarico: Collaudo sismico in c.o.

Data: 2008

8. Sisma Molise 2002 – Ricostruzione PEU 8 SP01

Comm.: Comune di Morrone del Sannio (CB)

Importo: € 354.294,26

Incarico: Collaudo sismico in c.o.

Data: 2008