

SS.

187

CURRICULUM VITAE ING GIOVANNI KISLINGER

INFORMAZIONI PERSONALI



via Francesco Crispi 36/a - 80121, Napoli, Italia

+39 081 664423 +39 335 5864242

✉ info@studiokr.it

Data di nascita 10/03/1962 | Nazionalità Italiana

ISTRUZIONE E FORMAZIONE

In data 26 Luglio 1989 ha conseguito la laurea in Ingegneria Civile Edile, presso l'Università degli Studi di Napoli con il voto di 110/110 e lode, discutendo la tesi in "Manutenzione programmata degli edifici" (Rel Prof Ing. Marcello Picone)

Dal 1989 è abilitato all'esercizio della professione di Ingegnere

Dal 7 Maggio 1990 è iscritto all'Ordine degli Ingegneri della Provincia di Napoli al n. 12577

Dal 1995 è iscritto all'albo dei Collaudatori della Regione Campania (n.ro 2220/95 sez 1-2)

Da febbraio ad aprile 1998 ha partecipato al Corso di formazione per la sicurezza del lavoro nel settore edile organizzato ai sensi dell'art. 10 comma 2 e 3 del D.Lgs. 494/96

Da dicembre 2012 a marzo 2013 ha partecipato al Corso di Aggiornamento obbligatorio per il Coordinamento della sicurezza per la progettazione e per l'esecuzione dei lavori in attuazione del D.Lgs. 09/04/2008 n. 81

INCARICHI, SPECIALIZZAZIONI, ATTIVITA' SCIENTIFICA, PREMI OTTENUTI IN CONCORSI, MENZIONI

Dall'anno 1989 svolge l'attività di ingegnere libero professionista nel campo della consulenza, progettazione, direzione dei lavori e collaudi di Opere Civile.

Nell'anno 2004, unitamente agli ingegneri Francesco Ruvidi e Gian Luca Chiariello ha fondato la società di Ingegneria denominata Studio KR e Associati s.r.l., con sede in Napoli, di cui è Amministratore e Direttore Tecnico, la società attiva nel campo dell'Ingegneria Civile occupa attualmente ed in modo stabile 3 tecnici oltre ad avere numerose collaborazioni a progetto.

Dal 1990, responsabile del comitato tecnico e consigliere dell'Associazione Darsena San Carlo, concessionaria dell'omonima darsena diportistica (200 posti barca) in Gaeta (LT)

Corso a finanziamento Regionale, per conto dell'Ente di Formazione E.Bi.CA. - PRO.SVI.PA. per l'aggiornamento e qualificazione in materia di salute e sicurezza sui luoghi di lavoro, riferito agli interventi di formazione continua ex art. 9 comma 3 L.236/93
Docente (1998)

Corso di formazione in ingegneria ambientale", rientrante nel P.O.M. 970033/1/1 misura 3 finanziato dalla Regione Campania, con titolo "Aspetti tecnici e Normativi della legge Quadro sugli Appalti Pubblici"
Docente (2001)

Corso "Tecnici per l'ambiente", ai sensi della delibera di giunta Regionale 7299 del 05/11/99 finanziato con fondi FSE, con titolo "Elementi di bio-architettura".
Docente (2001)

Ministero delle Politiche Agricole e Forestali - Gestione ex Agensud Collaudatore - verificatore in corso d'opera - Progettista - D.LL.

Ministero dell'Università e della Ricerca Scientifica e Tecnologia
Componente effettivo Commissione esami di stato esercizio professione Ingegneri Civ Amb. per l'anno 2004

Relatore ed organizzatore del "Corso breve sugli appalti pubblici", organizzato da: Ordine degli Ingegneri di Napoli, in collaborazione con la Facoltà di Ingegneria dell'Università di Napoli "Federico

II". Luglio - ottobre 2008

Componente della *Commissione professioni* dell'Ordine degli Ingegneri della Provincia di Napoli dal 2008

Dal Dicembre 2010, delegato OICE per la costituzione del tavolo tecnico Istituito dalla Provincia di Napoli, *per la valutazione delle linee guida sulle procedure e criteri per l'affidamento dei lavori per la realizzazione delle opere pubbliche e dei servizi attinenti l'ingegneria e l'architettura e di un osservatorio per il monitoraggio degli effetti dell'applicazione delle linee guida sugli appalti e sui servizi di ingegneria e di architettura nell'ambito delle procedure di affiancamento dell'Amministrazione Provinciale di Napoli*

Da gennaio 2011 è rappresentante regionale OICE CAMPANIA, associazione di categoria di Confindustria

Da gennaio 2011 è inserito nelle liste dei collaudatori della Agenzia Regionale Difesa Suolo - ARCADIS con incarichi di collaudi tecnico - amministrativo

Da Aprile 2011 è componente esperto del comitato tecnico amministrativo del Ministero delle Infrastrutture e dei Trasporti - Provveditorato Interregionale Opere Pubbliche Campania

Da Maggio 2012 con Decreto del Presidente della Regione Campania n.ro 157/2012 è stato nominato membro del Comitato Misto Paritetico per le servitu' militari

Dal 2013 è rappresentante è componente per conto dell'OICE dell'Osservatorio sul Calcestruzzo istituito presso il Consiglio Superiore dei Lavori Pubblici

Da settembre 2013 ricopre la carica di Consigliere nel Direttivo Nazionale dell'OICE in qualità di Rappresentante per l'Associazione nell'Italia Meridionale

Relatore al convegno "L'evoluzione dell'appalto - Il ruolo del project manager nella gestione dell'appalto integrato complesso", organizzata il 14 maggio 2014 presso la Facoltà di Ingegneria dell'Università Federico II di Napoli dall'Associazione Apotema.

Da Febbraio 2014 ricopre la carica di Valutatore per progetti di finanziamento alle Imprese per la Società Regionale Sviluppo Campania

Da Luglio 2014 ricopre la carica di Presidente della Consulta della Regioni dell'OICE



ELENCO PRINCIPALI SERVIZI PUBBLICI

315 - Lavori per la realizzazione di una struttura finalizzata allo sviluppo e all'allocazione di microimpresa e alla gestione centralizzata dei servizi- P.O. FESR Campania 2007-2013 - Asse 3 Energia

Committente: Comune di Morcone
Città: Morcone (Bn)
Soggetto incaricato: Studio KR e Associati Srl in ATI
Prestazione: direzione dei lavori e coordinamento della sicurezza in fase di esecuzione - direttore dei lavori e cse: ing Giovanni Kisslinger,
Periodo prestazione: novembre 2015 – in corso
Importo Lavori: € 1.339.292,38



314 - Lavori di "riqualificazione energetica immobili comunali" - P.O. FESR Campania 2007-2013 - Asse 3 Energia

Committente: Comune di Cautano
Città: Cautano (Bn)
Soggetto incaricato: ing. Giovanni Kisslinger
Prestazione: collaudo tecnico amministrativo in corso d'opera
Periodo prestazione: 05/03/2015 – 01/12/2015
Importo Lavori: € 1.069.448,33



313 - Efficientamento degli impianti di pubblica illuminazione con riduzione dei consumi energetici, adeguamento impianto con utilizzo regolatori di flusso e lampade led. Attivazione sistema di telegestione dei punti luminosi - POR-FESR 2007/2013

Committente: Comune di Massa di Somma (Na)
Città: Massa di Somma (BN)
Soggetto incaricato: Studio KR e Associati Srl
Prestazione: direzione dei lavori – direttore dei lavori: ing Giovanni Kisslinger
Periodo prestazione: 07/07/ 2015 – 16/12/2015
Importo Lavori: € 709.514,45

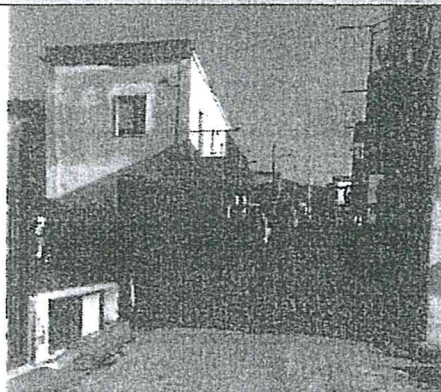

311 – Manutenzione e messa in sicurezza delle infrastrutture viarie delle SP 48, 49, 50 nello snodo del comune di Castelfranco in Miscano – rifacimento del manto stradale e dei marciapiedi – sistemazione aree e spazi comuni POR Campania FESR 2007 - 2013

Committente: Comune di Castelfranco in Miscano
Città: Castelfranco in Miscano (BN)
Soggetto incaricato: Studio KR e Associati Srl in ATI
Prestazione: direttore dei lavori e coordinamento sicurezza in fase di esecuzione direttore dei lavori: ing Giovanni Kisslinger
Periodo prestazione: 06/07/2015 – in corso



Importo Lavori:	DACONTRATTO	€ 1.426.369,68
ID opere:	V.02	€ 1.297.524,38
	IA.03	€ 78.515,391
	IB.08	€ 50.329,906
	SAL 1	€ 359.626,779

309 - Lavori di efficientamento dell'edificio comunale adibito a scuola media statale - Barano d'Ischia (Na)

Committente: La.RE.FIN. srl per Comune di Barano d'Ischia (NA)

Città: Barano d'Ischia (NA)

Soggetto incaricato: Studio KR e Associati Srl

Prestazione: progettazione esecutiva - responsabile integrazione prestazioni specialistiche progettazione edile e impianti: ing Giovanni Kisslinger

Periodo prestazione: luglio 2015 – agosto 2015

Importo Lavori: € 1.049.677,77

ID opere: E.20 € 717.702,02

IA.02 € 196.080,40

IA.03 € 135.886,35

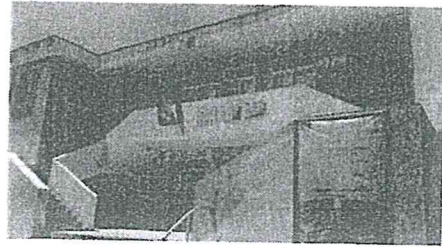
**308 - Efficientamento energetico della casa comunale (Palazzo Meomartini) di Reino (BN)**

Committente: Comune di Reino (BN)

Città: Reino (BN)

Soggetto incaricato: Studio KR e Associati Srl

Prestazione: Direzione Lavori e Coordinamento della sicurezza in fase di esecuzione - Direttore dei lavori e cse: ing Giovanni Kisslinger

Periodo prestazione: settembre 2015 - in corso

Importo Lavori: € 731.335,57

**304 - Lavori di Ristrutturazione edilizia e consolidamento statico, sistemazione e rinnovamento impiantistico, adeguamento funzionale mediante redistribuzione interna dell'immobile sito in Portici località Granatello**

Committente: Consiglio Nazionale delle Ricerche CNR

Città: Portici (NA)

Soggetto incaricato: Studio KR e Associati Srl in ATI

Prestazione: perizia di variante in corso d'opera ai sensi dell'art. 132, comma 1 del D.Lgs 163/2006 (progettazione definitiva, esecutiva, coordinamento sicurezza in fase di progettazione), Direzione lavori e cse - ing Giovanni Kisslinger: direttore operativo

Periodo prestazione progettazione: 31/07/2014 – 03/04/2015

Periodo prestazione Direzione Lavori e CSE: direttore operativo

Importo Lavori: Progetto € 4.908.961,35

ID opere: E.22 € 1.935.927,99

E.19 € 188.252,22

S.06 € 341.930,77

IA.01 € 401.903,24

IA.02 € 1.121.113,32

IA.04 € 919.833,81

Direzione lavori (SAL V) € 2.167.458,06

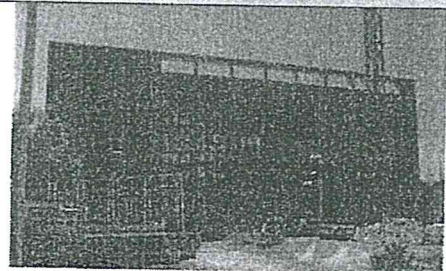
**303 - Lavori per la realizzazione di un Centro Civico, con annessi locali da destinare anche ad attività didattiche, in via Tenente Lignola - ex Campo Sportivo - Comune di Corbara (Sa) - POR CAMPANIA FESR 2007-2013 - Iniziative di accelerazione della spesa – DGRC n. 40/2014**

Committente: Comune di Corbara (SA)

Città: Corbara (SA)

Soggetto incaricato: Studio KR e Associati Srl in ATI

Prestazione: direzione lavori e coordinamento della sicurezza in fase di esecuzione – direttore dei lavori e cse: ing Giovanni Kisslinger

Periodo prestazione: 25/06/2015 - in corso

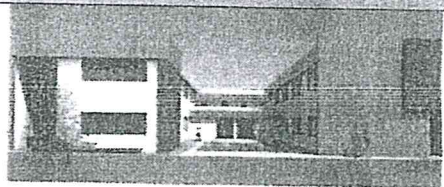

Importo Lavori: DA CONTRATTO € 5.252.328,42
Classi e Categorie:
SAL 3 SAL 3

Varie 22/Ceppaloni - Lavori di sviluppo urbano per interventi di riqualificazione: Green Park struttura eco ambientale per il turismo, il tempo libero e l'educazione ambientale. Lotto di completamento. - Ceppaloni (BN) - intervento cofinanziato ai sensi del P.O. Campania FESR 2007/2013

Committente: Comune di Ceppaloni (BN)
Città: Ceppaloni (BN)
Soggetto incaricato: Studio KR e Associati Srl nella persona dell'ing Giovanni Kisslinger
Prestazione: collaudo tecnico amministrativo/funzionale e statico in corso d'opera
Periodo prestazione: 02/05/2015 - in corso
Importo Lavori: €



302 - Lavori di acquisizione ed infrastrutturazione delle aree destinate ad insediamenti produttivi 1° e 2° lotto San Lorenzo Maggiore (BN) - POR Campania FESR 2007-2013

Committente: Comune di San Lorenzo Maggiore (BN)
Città: San Lorenzo Maggiore (BN)
Soggetto incaricato: Studio KR e Associati Srl in ATI
Prestazione: direzione dei lavori e coordinamento della sicurezza in fase di esecuzione - CSE: ing Giovanni Kisslinger
Periodo prestazione: 16/06/2015 - in corso
Importo Lavori: DA CONTRATTO € 819.881,67
Classi e Categorie:

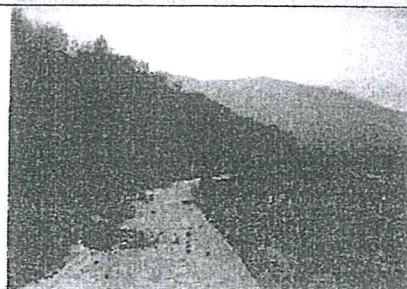

301 - Lavori di realizzazione dell'intervento di efficientamento energetico casa comunale sita alla via Santa Maria in San Lorenzo Maggiore (BN) - POR Campania FESR 2007-2013

Committente: Comune di San Lorenzo Maggiore (BN)
Città: San Lorenzo Maggiore (BN)
Soggetto incaricato: Studio KR e Associati Srl in ATI
Prestazione: direzione lavori e coordinamento della sicurezza in fase di esecuzione - direttore dei lavori: ing Giovanni Kisslinger
Periodo prestazione: 28/07/2015 - in corso
Importo Lavori: DA CONTRATTO

	€	769.456,96
E.20	€	519.379,71
IA.01	€	13.842,04
IA.02	€	102.594,43
IA.03	€	133.640,78
SAL 2	€	728.647,57



Varie 22/Ginestra degli Schiavoni - Lavori di potenziamento Area PIP - Ginestra degli Schiavoni - POR Campania FESR 2007 - 2013

Committente: Comune di Ginestra degli Schiavoni (BN)
Città: Ginestra degli Schiavoni (BN)
Soggetto incaricato: Studio KR e Associati Srl nella persona dell'ing Giovanni Kisslinger
Prestazione: Collaudo statico in corso d'opera e collaudo tecnico amministrativo
Periodo prestazione: collaudo tecnico amministrativo: aprile 2015 - in corso / collaudo statico: aprile 2015 - febbraio 2016
Importo Lavori: € 1.852.295,21

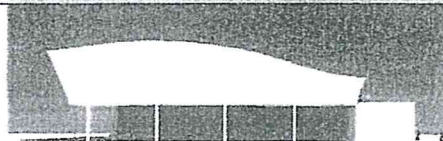

Varie 22 Airola - Interventi in retrofit per il miglioramento dell'efficienza energetica dell'edificio comunale scuola primaria Padre Pio - Airola - POR Campania FESR 2007 -2013

Committente: Comune di Airola (BN)
 Città: Airola (BN)
 Soggetto incaricato: Studio KR e Associati Srl nella persona dell'ing Giovanni Kisslinger
 Prestazione: collaudo tecnico amministrativo
 Periodo prestazione: aprile 2015 – in corso
 Importo Lavori: € 1.035.920,37
 Classi e Categorie:



300 - Completamento delle opere di urbanizzazione del 2° comparto del piano degli insediamenti produttivi nel Comune di Puglianello - POR Campania FESR 2007 -2013

Committente: Comune di Puglianello (BN)
 Città: Puglianello (BN)
 Soggetto incaricato: Studio KR e Associati Srl in ATI
 Prestazione: : direzione dei lavori e coordinamento della sicurezza in fase di esecuzione – CSE: ing Giovanni Kisslinger
 Periodo prestazione: 13/05/2015 – in corso
 Importo Lavori: € 2.486.348,42

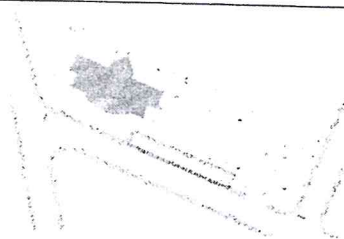

298 - Lavori di riqualificazione e rifunzionalizzazione del Plesso Scolastico ubicato in via Kennedy "Istituto Comprensivo S.Croce" - POR Campania FESR 2007 -2013

Committente: Comune di Sapri
 Città: Sapri (Sa)
 Soggetto incaricato: Studio KR e Associati Srl in ATI
 Prestazione: direzione lavori e coordinamento della sicurezza in fase di esecuzione – cse: ing Giovanni Kisslinger
 Periodo prestazione: 06/05/2015 – in corso
 Importo Lavori: DA CONTRATTO € 2.352.526,00
 Classi e Categorie:

E.20	€	1.157.697,24
S.03	€	740.936,89
Ia.01	€	55.866,39
IA.02	€	247.611,89
IA.03	€	150.413,59
SAL 3	€	1.620.607,71



Varie 22/Cerreto Sannita - Restauro della Torre civica medievale in località Cerreto Vecchio e qualificazione dell'area circostante da adibire a Parco Archeologico all'aperto con funzionalizzazione vecchia cabina idrica da adibire a museo - 1° lotto - POR Campania FESR 2007 - 2013

Committente: Comune di Cerreto Sannita
 Città: Cerreto Sannita (Bn)
 Soggetto incaricato: Studio KR e Associati Srl nella persona dell'ing Giovanni Kisslinger
 Prestazione: collaudo statico e collaudo tecnico amministrativo in corso d'opera
 Periodo prestazione: 21/04/2015 – in corso
 Importo del servizio: € 6.500,00
 Importo Lavori: € 745.857,78



Varie 22/Arco Naturale - Lavori di Bonifica e messa in sicurezza dell'Arco Naturale

Committente: Comune di Capri
 Città: Capri (Na)
 Soggetto incaricato: Studio KR e Associati Srl nella persona dell'ing. Giovanni Kisslinger
 Prestazione: collaudo tecnico amministrativo in corso d'opera
 Periodo prestazione: 13/01/2015 – in corso
 Importo del servizio: € 8.000,00
 Importo Lavori: € 1.107.981,66

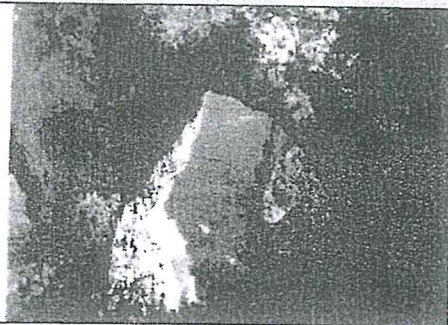

293 - Riqualificazione e destinazione ad agrumeto pubblico con annesso impianto sportivo polivalente dell'area a verde pubblico sita al Corso Italia nel Comune di Sant'Agnello (Na) - P.O. Campania FESR 2007-2013

Committente: Comune di Sant'Agnello (Na)
 Città: Sant'Agnello (Na)
 Soggetto incaricato: Studio KR e Associati Srl
 Prestazione: direzione dei lavori, coordinamento della sicurezza in fase di esecuzione, collaudo, perizia di variante in corso d'opera redatta ai sensi dell'art. 132, comma 1, lettera b) del D.Lgs. 163/2006 e progettazione lavori complementari ai sensi dell'art. 57, comma 5 del D.Lgs. 163/2006 direttore dei lavori e cse: ing Giovanni Kisslinger
 Periodo prestazione: D.LL. e cse 13/10/2014 – 23/12/2015
 Perizia di variante 17/06/2015 – 26/06/2015
 Progettazione lavori complementari 17/06/2015 - 15/09/2015
 Importo Lavori € 502.169,07
 ID Opere: E.19 € 502.169,07

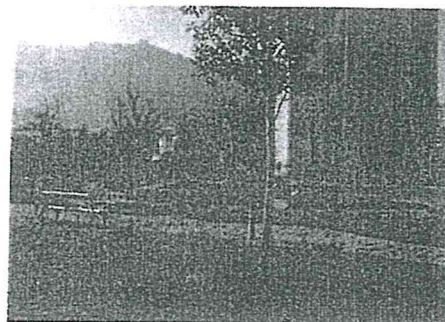

291 - Lavori di "Risanamento e Restauro ambientale dell'antica sorgente termale di Olmitello" e "Realizzazione infrastrutture e riqualificazione scala d'accesso al piazzale dei Maronti" nel Comune di Barano d'Ischia (Na)

Committente: RESEARCH CONSORZIO STABILE Società Consortile a.r.l. per Comune di Barano d'Ischia (NA)
 Città: Barano d'Ischia (NA)
 Soggetto incaricato: Studio KR e Associati Srl
 Prestazione: progettazione esecutiva - ing Giovanni Kisslinger: integrazione delle prestazioni specialistiche e progettazioni edile, strutture e impianti
 Periodo prestazione: 23/12/2014 - in corso
 Importo del servizio: € 27.995,40
 Importo Lavori: € 1.003.885,00
 Classi e Categorie:

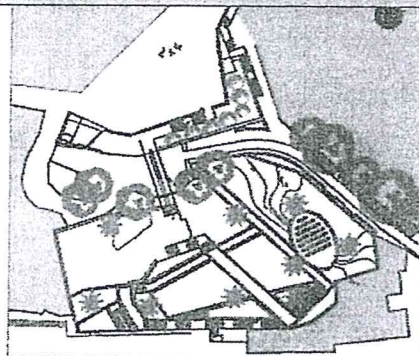

281 - Lavori di potenziamento area P.I.P. - Località Tressanti - S.S. Appia Ovest - Comune di Ceppaloni (BN)

Committente: Comune di Ceppaloni
 Città: Ceppaloni (BN)
 Soggetto incaricato: Studio KR e Associati Srl nella persona dell'ing. Giovanni Kisslinger
 Prestazione: progettazione esecutiva, D.LL., Coordinamento sicurezza in fase di esecuzione
 Periodo prestazione progettazione: 21/01/2014 – 27/01/2014
 Periodo di prestazione Direzione Lavori e CSE: da iniziare
 Importo Lavori: Progetto € 1.100.000,00
 Classi e Categorie: E.19 € 320.333,15
 IA.03 € 116.159,64
 V.02 € 663.507,21

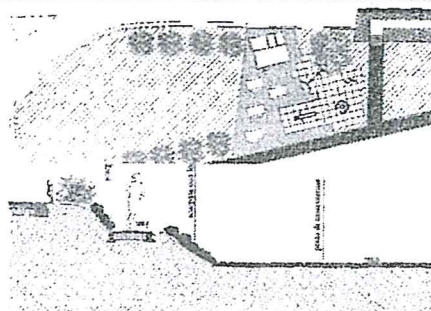

R

274 - Miglioramento antisismico delle strutture esistenti del manufatto comunale, da destinare a bagni pubblici posto alla via C. Colombo, largo Fontana località Marina Grande - Capri (Na)

Committente: Comune di Capri

Città: Comune di Capri (Na)

Soggetto incaricato: Studio KR e Associati Srl nella persona dell'ing. Giovanni Kisslinger

Prestazione: progettazione esecutiva strutture

Periodo prestazione: 27/05/2013 - 11/06/2013

Importo Lavori: € 13.545,84

Classi e Categorie: Ig € 13.545,84

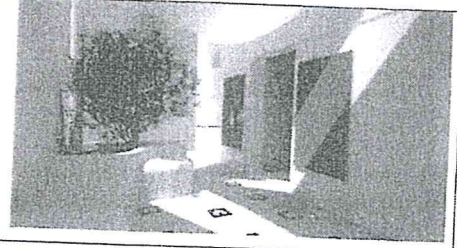

271/destra - Lavori di Rifiorimento e riparazione delle opere di difesa del litorale in destra della foce del fiume Volturno

Committente: Ministero delle infrastrutture e dei trasporti - Provveditorato Interregionale delle Opere Pubbliche per la Campania - Molise

Città: Comune di Castelvoturno (Ce)

Soggetto incaricato: ing. Giovanni Kisslinger

Prestazione: incarico di consulenza e supporto al Responsabile del Procedimento

Periodo prestazione: 04/09/2012 - 13/10/2014

Importo Lavori: € 2.067.180,52

Classi e Categorie: IXc € 2.067.180,52

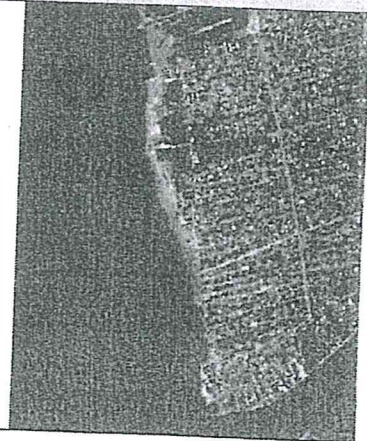

271/sinistra - Lavori di Rifiorimento e riparazione delle opere di difesa del litorale in sinistra della foce del fiume Volturno

Committente: Ministero delle infrastrutture e dei trasporti - Provveditorato Interregionale delle Opere Pubbliche per la Campania - Molise

Città: Comune di Castelvoturno (Ce)

Soggetto incaricato: ing. Giovanni Kisslinger

Prestazione: incarico di consulenza e supporto al Responsabile del Procedimento

Periodo prestazione: 04/09/2012 - 20/03/2014

Importo Lavori: € 2.067.825,48

Classi e Categorie: IXc € 2.067.825,48

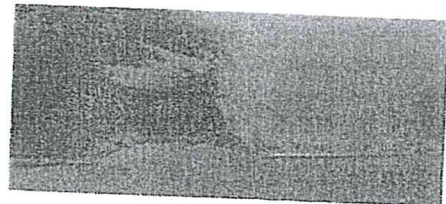

Varie 20 - Lavori di "Ristrutturazione ed ammodernamento rete irrigua Comune di Altavilla Silentina Località Olivella - Cerrelli - Campolongo - 3° Stralcio

Committente: Consorzio Di Bonifica di Paestum-Sinistra Sele

Città: Salerno (Sa)

Soggetto incaricato: Studio KR e Associati Srl nella persona dell'ing. Giovanni Kisslinger, direttore tecnico della suddetta Società

Prestazione: Presidente della commissione di collaudo in corso d'opera

Periodo prestazione: 03/09/2012 - 24/01/2013

Importo Lavori: € 7.851.633,42

Classi e Categorie: Villa € 7.851.633,42

Oltre € 520.318,24

per espropri

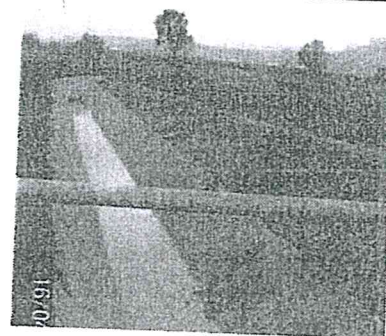

268 - Interventi di riduzione del rischio inondazione lungo i torrenti Corvi e Casarzano nei Comuni di Nocera Inferiore e Superiore Loc. Starza

Committente: Commissario di Governo ex O.P.C.M. 3908/2010 e 3922/2011 - ente attuatore: A.R.C.A.DI.S. - agenzia Regionale Campana Difesa Suolo

Città: Nocera Inferiore e Superiore(Sa) – Località Starza

Soggetto incaricato: Studio KR e Associati Srl nella persona dell'ing. Giovanni Kisslinger

Prestazione: componente della commissione di collaudo in corso d'opera

Periodo prestazione: 22/12/2011 – 22/07/2014

Importo Lavori: € 919.944,68

Classi e Categorie: Villa € 919.944,68

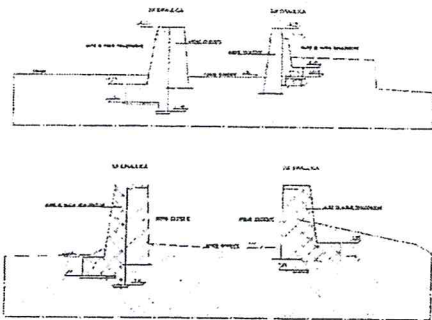

266 - Lavori per la realizzazione della Nuova Sede Comando Compagnia dei Carabinieri di Larino (CB)

Committente: Provveditorato interregionale alle opere pubbliche Campania-Molise

Città: Larino (CB)

Soggetto incaricato: Studio KR e Associati Srl

Prestazione: verifica vulnerabilità sismica delle strutture esistenti ai sensi delle vigenti NTC 2008, progettazione esecutiva strutturale e verifica prestazionale delle strutture post-intervento - ing Giovanni Kisslinger: progettazione strutture

Periodo prestazione: 02/08/2012 – 17/01/2013

Compenso: € 21.743,78 Classe Uso: IV Volume 15.000,00 mc Numero edifici 2

Importo Lavori: € 357.534,72

Classi e Categorie: Ig € 357.534,72

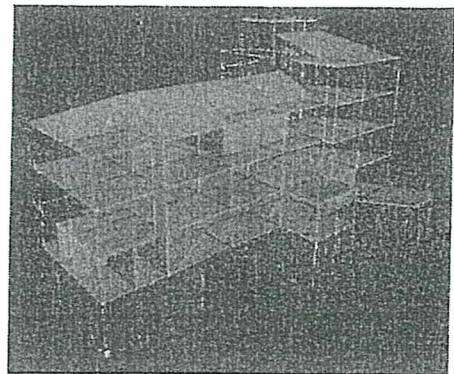

265 - Incarico professionale per la progettazione preliminare dell'intervento di messa in sicurezza del Presidio Ospedaliero "Papa Giovanni XXIII" di Gioia Tauro (RC) (OPCM n. 3635/2007 - Programma di messa in sicurezza)

Committente: Azienda Sanitaria Provinciale di Reggio Calabria

Città: Gioia Tauro (RC)

Soggetto incaricato: Studio KR e Associati Srl in ATI

Prestazione: Progettazione preliminare - ing Giovanni Kisslinger: integrazione prestazioni specialistiche

Periodo prestazione: 12/09/2012 – 19/12/2013

Importo Lavori: € 1.775.619,49

Classi e Categorie: Ic € 713.820,40

Ig € 896.865,09

IIIa € 82.467,00

IIIb € 82.467,00

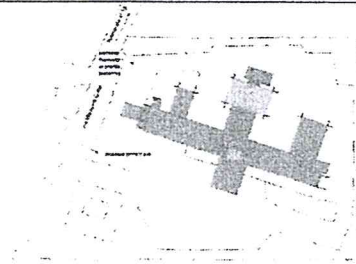

263 - Appalto per la progettazione esecutiva ed esecuzione dell'intervento (art. 53, comma 2°, lett. b del D.Lgs. 163/06 e s.m.i.) "Parco di Villa Ferretti" in località Sotto il Castello

Committente: Comune di Bacoli

Città: Bacoli (Na)

Soggetto incaricato: Studio KR e Associati Srl in ATI

Prestazione: Progettazione esecutiva strutturale - ing Giovanni Kisslinger: progettazione strutture

Periodo prestazione: 23/04/2012 – 01/07/2012

Importo Lavori: € 1.022.720,00

Classi e Categorie: Id € 411.679,56

Ie € 107.872,82

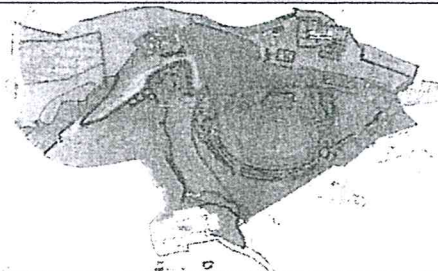

[Handwritten signature]

IIIa	€	32.045,16
IIIc	€	131.210,34
Ig	€	339.912,12

259 - Riqualificazione fabbricato 4/C e 4/D - A.R. E.F. 2011 - C.E. 296108 - CAP 7142/1 - progettazione strutturale definitiva ed esecutiva di interventi di adeguamento sismico dell'Accademia Aeronautica di Pozzuoli (Na)

Committente: Aeronautica Militare - 3° Reparto Genio A.M.

Città: Pozzuoli (NA)

Soggetto incaricato: Studio KR e Associati Srl in ATI

Prestazione: Verifica vulnerabilità sismica e Progettazione definitiva ed esecutiva degli interventi di adeguamento sismico - ing Giovanni Kisslinger: progettazione strutture

Periodo prestazione: 15/12/2011 - 11/07/2012

Compenso: € 32.006,40 Classe Uso: III Volume 20.000 mc Numero edifici 2

Importo Lavori: Progetto definitivo € 2.701.659,68

Classi e Categorie: Ig € 2.701.659,68

Importo Lavori: Progetto esecutiva € 2.482.363,70

Classi e Categorie: Ig € 2.482.363,70

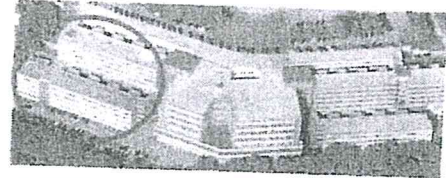

257 - Risanamento conservativo dei locali del "Buon Pastore" da adibire a residenza universitaria e servizi, in località Rione Guasco - Ancona

Committente: Buon Pastore S.C.A.R.L. per ERSU Ancona

Città: Ancona

Soggetto incaricato: Studio KR e Associati Srl

Prestazione: Progettazione esecutiva - ing Giovanni Kisslinger: integrazione prestazioni specialistiche - progettazione edile e impianti

Periodo prestazione: 25/05/2013 - 20/06/2013

Importo Lavori: € 9.064.431,92

Classi e Categorie: Id € 7.005.516,66

IIIa € 1.000.000,00

IIIb € 800.000,00

IIIc € 258.915,36

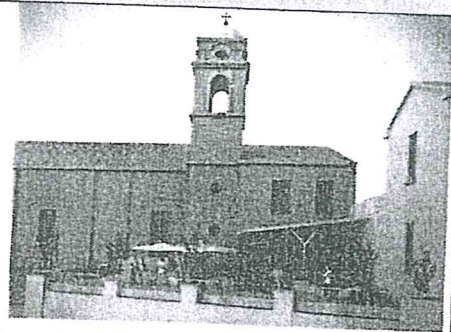

253 - Lavori di Ristrutturazione edilizia e consolidamento statico, sistemazione e rinnovamento impiantistico, adeguamento funzionale mediante redistribuzione interna della sede Imast S.c.a.r.l. in Portici

Committente: IMAST S.c.a.r.l.

Città: Portici (Na)

Soggetto incaricato: Studio KR e Associati Srl in ATI

Prestazione: Progettazione preliminare, definitiva, direzione dei lavori e coordinamento in fase di progettazione ed esecuzione - ing Giovanni Kisslinger: progettazione impianti e strutture

Periodo prestazione progettazione: 21/02/2011 - 15/03/2012

Importo Lavori: Progetto e CSP € 4.050.000,00

Classi e Categorie: Ic € 1.825.616,60

Ig € 243.872,09

IIIa € 779.845,13

IIIb € 1.200.666,18

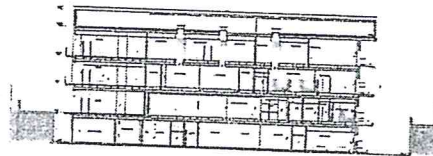

[Handwritten signature]

242 - Lavori di adeguamento funzionale dell'attuale edificio demaniale sede della Capitaneria di Porto - Porto di Termoli (CB)

Committente: Ministero delle Infrastrutture e dei Trasporti - Provveditorato Interregionale delle Opere Pubbliche per la Campania - Molise

Città: Termoli (CB)

Soggetto incaricato: Studio KR e Associati Srl in ATI

Prestazione: Verifica sismica e Progettazione definitiva ed esecutiva compreso il rilascio dell'attestato di qualificazione energetica dell'edificio + csp - ing Giovanni Kisslinger: integrazione prestazioni specialistiche

Periodo prestazione progettazione definitiva e verifiche di Vulnerabilità sismica : 09/03/2010 - 05/05/2011

Periodo prestazione progettazione esecutiva: in corso

Compenso: € 29.078,00 Classe Uso: IV Volume 2.504,00 mc Numero edifici 1

Importo Lavori: Progetto definitivo	€	961.513,02
Classi e Categorie:	lb	€ 816.219,00
	lllb	€ 145.294,02

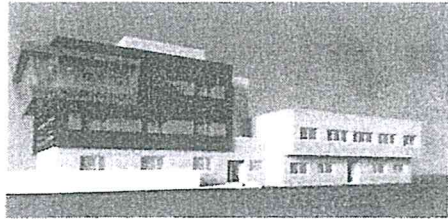

241 - Progetto integrato terza età riqualificazione area parco del seggio: lavori di ristrutturazione, miglioramento sismico e rifunzionalizzazione di un plesso scolastico da destinare a centro servizi anziani, nel Comune di Moliterno (Pz)

Committente: Amministrazione Comunale di Moliterno (Pz)

Città: Moliterno (Pz)

Soggetto incaricato: Studio KR e Associati Srl in ATI

Prestazione: Progettazione definitiva ed esecutiva, D.LL., CSP e CSE verifiche di vulnerabilità sismica - ing Giovanni Kisslinger: integrazione prestazioni specialistiche

Periodo prestazione progettazione definitiva e verifiche di Vulnerabilità sismica: 16/11/2009 - 30/12/2009

Periodo prestazione progettazione esecutiva: 04/01/2010 - 25/02/2010

Compenso: € 71.409,00 Classe Uso: III Volume 8.806,00 mc Numero edifici 2

Importo Lavori: Progetto definitivo	€	1.236.000,00
Classi e Categorie:	lb	€ 563.589,08
	lg	€ 382.208,73
	lllb	€ 148.578,31
	lllc	€ 60.940,26
	IXa	€ 80.683,62
Importo Lavori: Progetto esecutivo	€	776.000,00
Classi e Categorie:	lb	€ 353.498,47
	lg	€ 166.174,37
	lllb	€ 133.112,83
	lllc	€ 42.530,71
	IXa	€ 80.683,62

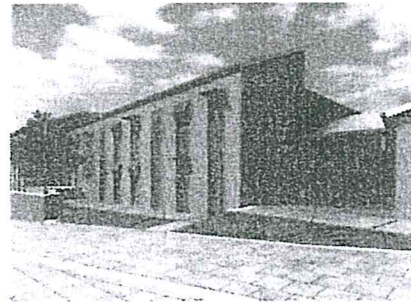

236 - lotto 2 - P.O. di Verbania - nuovo servizio di dialisi - II° LOTTO

Committente: Leonardo Consorzio Europeo per l'ingegneria e l'architettura e per esso la Consorziata Lenzi Consultant Srl per Azienda Sanitaria Locale N. 14 V.C.O.

Città: Verbania

Soggetto incaricato: Studio KR e Associati Srl

Prestazione: Progettazione esecutiva impianti - ing Giovanni Kisslinger: progettazione impianti

Periodo prestazione: 07/01/2010 - 26/02/2010

Importo Lavori:	€	580.362,96
Classi e Categorie:	lllb	€ 330.016,73
	lllc	€ 250.346,23

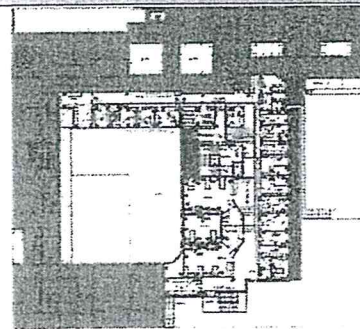

236 – lotto 1 - P.O. di Verbania - ristrutturazione aree di degenza e torre operatoria - 1° LOTTO

Committente: Leonardo Consorzio Europeo per l'ingegneria e l'architettura e per esso la Consorziata Lenzi Consultant Srl per Azienda Sanitaria Locale N. 14 V.C.O.

Città: Verbania

Soggetto incaricato: Studio KR e Associati Srl

Prestazione: Progettazione definitiva ed esecutiva - ing Giovanni Kisslinger: progettazione impianti

Periodo prestazione: 01/07/2009 - 30/09/2009

Importo Lavori: € 2.797.008,79

Classi e Categorie:

IIIb	€	1.603.398,89
IIIc	€	1.193.609,90

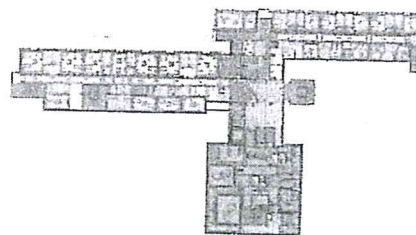

235 – Lavori di riqualificazione del presidio sanitario polifunzionale San Giovanni Battista di Gattinara

Committente: Lenzi Consultant srl per Azienda Sanitaria Locale VC di Vercelli

Città: Vercelli

Soggetto incaricato: Studio KR e Associati Srl

Prestazione: Progettazione definitiva ed esecutiva - ing Giovanni Kisslinger: progettazione impianti

Periodo prestazione: 01/06/2009 - 27/11/2009

Importo Lavori: € 432.267,11

Classi e Categorie:

Ig	€	40.102,68
IIIb	€	203.479,54
IIIc	€	188.684,89

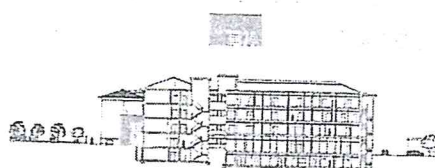

233 – Intervento di Manutenzione straordinaria alle facciate - edificio dell'Agenzia del Demanio sito in via Alcide De Gasperi 16-18

Committente: Fintecna Immobiliare srl

Città: Napoli

Soggetto incaricato: Studio KR e Associati Srl nella persona dell'ing Giovanni Kisslinger

Prestazione: c.s.p.+ c.s.e.

Periodo prestazione CSP: 13/05/2009 – 13/07/2009

Periodo prestazione CSE: da iniziare

Importo Lavori: CSP € 501.933,62

Classi e Categorie: Id € 501.933,62



231 - Progetto della manutenzione straordinaria e rifunionalizzaione e miglioramento sismico del compendio del faro di Capo d'orso in località Erchie Maiori (SA) ed vincolato ex D.lgs 42/06

Committente: Provveditorato interregionale delle Opere Pubbliche per Campania e Basilicata

Città: Maiori (SA)

Soggetto incaricato: Studio KR e Associati Srl in ATI

Prestazione: Progettazione definitiva, esecutiva + CSP + verifiche di vulnerabilità sismica - ing Giovanni Kisslinger: integrazione prestazioni specialistiche

Periodo prestazione: 12/03/2009 - 09/07/2009

Compenso: € 30.735,58 Classe Uso: III Volume 1.478,00 mc Numero edifici 1

Importo Lavori: Progetto € 569.032,89

definitivo Id € 296.797,05

Classi e Categorie:

Ig	€	137.855,40
IIIa	€	44.187,16

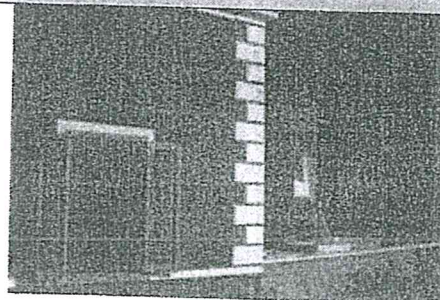

	IIIb	€	30.798,15
	IIIc	€	59.395,13
		€	516.522,89
Importo Lavori: Progetto	Id	€	296.797,05
esecutivo	Ig	€	137.855,40
Classi e Categorie:	IIIa	€	44.187,16
	IIIb	€	30.798,15
	IIIc	€	6.885,13

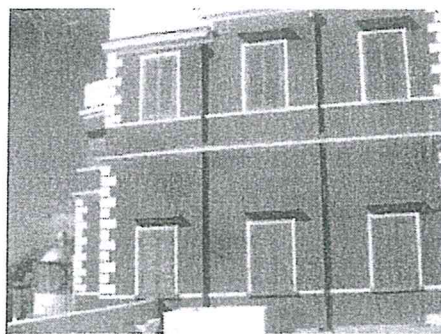

227 - Ampliamento della casa Comunale di Lusciano (CE)

Committente: Amministrazione Comunale di Lusciano

Città: Lusciano (CE)

Soggetto incaricato: Studio KR e Associati Srl

Prestazione: Progetto definitivo esecutivo, csp, D.LL. e cse - ing Giovanni

Kisslinger: progettazione edile e strutture e direttore dei lavori

Periodo di prestazione progettazione e CSP: 02/01/2009 - 03/02/2009

Periodo di prestazione Direzione Lavori e CSE: 14/07/2009 - 04/02/2011

Importo Lavori: Progetto e CSP € 229.057,10

Classi e Categorie: Ic € 96.841,29

Ig € 117.566,76

IIIa € 14.649,05

Importo Lavori: D.LL. e CSE € 229.789,54

Classi e Categorie: Ic € 98.742,16

Ig € 116.851,08

IIIa € 14.196,30



226 - Progetto della Manutenzione straordinaria delle coperture di 184 alloggi di proprietà dell'Azienda territoriale edilizia di Roma

Committente: ATER Roma

Città: Roma

Soggetto incaricato: Studio KR e Associati Srl in ATI

Prestazione: Progetto esecutivo e csp - ing Giovanni Kisslinger:

progettazione edile

Periodo prestazione: 03/11/2008 - 09/02/2009

Importo Lavori: € 4.891.071,93

Classi e Categorie: Ib € 4.891.071,93

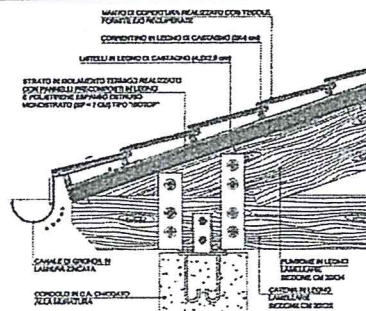

208 - Progettazione definitiva ed esecutiva relativa all'intervento di messa in sicurezza delle scuole Comunali di Vibo Valentia

Committente: Amministrazione Comunale di Vibo Valentia

Città: Vibo Valentia

Soggetto incaricato: Studio KR e Associati Srl in ATI

Prestazione: progetto definitivo, esecutivo, verifica di vulnerabilità

sismica - ing Giovanni Kisslinger: progettazione edile e strutture

Periodo prestazione: 07/02/2008 - 16/10/2008

Compenso: € 20.970,00 Classe Uso: II Volume 5.710,00 mc Numero

edifici



Importo Lavori:		€	481.993,62
Classi e Categorie:	lc	€	98.723,39
	lg	€	383.270,23

203 - Riparazione e miglioramento sismico dei fabbricati inclusi nel PEU 31 sottoprogetto in Ripabottoni

Committente: Amministrazione Comunale

Città: Ripabottoni (CB)

Soggetto incaricato: Studio KR e Associati Srl in ATI

Prestazione: progetto definitivo, esecutivo, verifica di vulnerabilità sismica
- ing Giovanni Kisslinger: progettazione edile

Periodo prestazione: 17/04/2007 - 03/09/2007

Compenso: € 65.213,09 Classe Uso: I Volume 2.354,00 mc Numero edifici 1

Importo Lavori: € . 304.513,09

Classi e Categorie: lc € 304.513,09

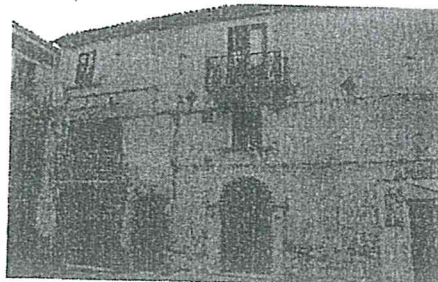

184 - Realizzazione nuovo ospedale di Marcianise

Committente: ASL CE1

Città: Marcianise (CE)

Soggetto incaricato: Studio KR e Associati Srl

Prestazione: coordinamento sicurezza in fase di progettazione nella persona dell'ing Giovanni Kisslinger

Periodo prestazione: 08/03/2006 - 01/11/2006

Importo Lavori: € 7.753.948,74

Classi e Categorie lc € 3.700.116,31

lg € 91.426,62

IIla € 569.013,17

IIlb € 1.553.652,00

IIlc € 1.839.740,64

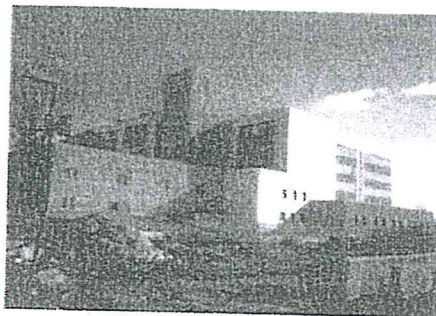

183 - Realizzazione nuovo ospedale di Teano

Committente: ASL CE1

Città: Teano (CE)

Soggetto incaricato: ing. Giovanni Kisslinger in ATI

Prestazione: progetto definitivo, csp - ing Giovanni Kisslinger
progettazione edilestrutture e impianti

Periodo prestazione: 29/04/2005 - 07/04/2006

Importo Lavori: € 16.666.268,55

Classi e Categorie lc € 6.357.461,00

lg € 5.510.249,03

IIla € 861.346,01

IIlb € 1.111.188,55

IIlc € 2.826.023,96

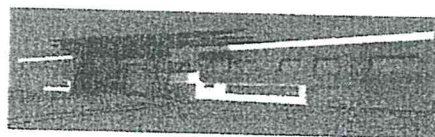

A

181 - Completamento Nuovo Ospedale di Marcianise

Committente: Lenzi Consultant srl per ASL CE1

Città: Marcianise (CE)

Soggetto incaricato: Studio KR e Associati Srl

Prestazione: progetto definitivo - ing Giovanni Kisslinger: progettazione strutture e impianti

Periodo prestazione: 13/09/2004 - 31/12/2005

Importo Lavori:

Classi e Categorie	lg	€	4.053.832,42
	IIIa	€	91.426,62
	IIIb	€	569.013,17
	IIIc	€	1.553.652,00
		€	1.839.740,64

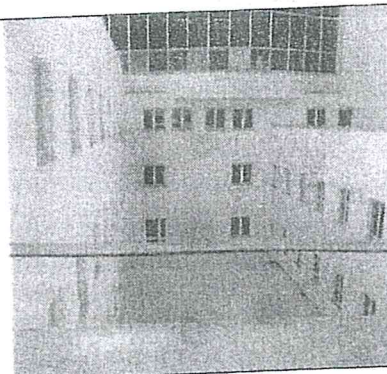
**156 - Realizzazione di centro polifunzionale per la produzione e la vendita Polo della Qualità sito nell'area industriale di Caserta**

Committente: Fnuyo spa

Città: Marcianise (CE)

Soggetto incaricato: Studio KR e Associati Srl nella persona dell'ing Giovanni Kisslinger in ATI

Prestazione: coordinamento della commessa e redazione progettazione esecutivi di cantiere

Periodo prestazione: 03/11/2003 - 31/12/2007

Importo Lavori:

Classi e Categorie	Id	€	97.721.860,81
	lg	€	48.277.085,55
	IIIa	€	35.684.228,32
	IIIb	€	3.912.782,33
	IIIc	€	3.577.973,46
		€	6.269.791,15

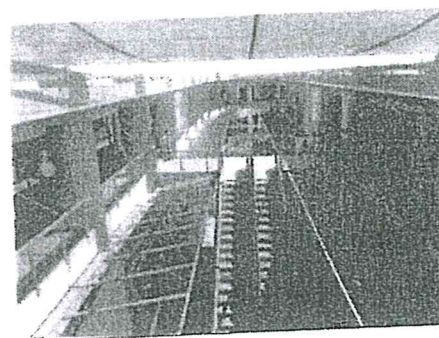
**Varie 13 - Realizzazione impermeabilizzazioni delle vasche di compenso a servizio dell'impianto irriguo di Isola Capo Rizzuto**

Committente: Consorzio di Bonifica Castella Capo Colonna

Città: Isola di Capo Rizzuto

Soggetto incaricato: ing. Giovanni Kisslinger

Prestazione: collaudatore e verificatore in corso d'opera

Periodo di prestazione: 12/01/2004 - 27/12/2005

Importo Lavori: Opere collaudate

Classi e Categorie	VIII	€	903.723,09
		€	903.723,09

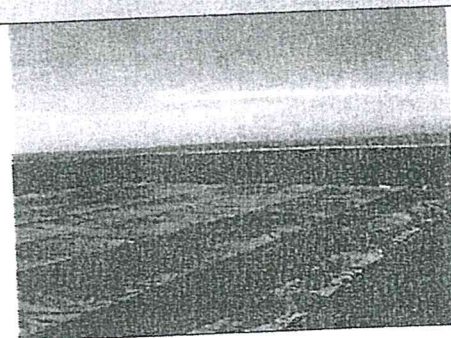
**232 - Verifiche tecniche dei livelli di sicurezza sismica delle Caserme di Campania e Basilicata ex NCT per un Volume tot di 196,385/00 mc**

Committente: Ministero degli Interni - Dipartimento Vigili del Fuoco

Città: Campania e Basilicata

Soggetto incaricato: Studio KR e Associati Srl in ATI

Prestazione: Vulnerabilità sismica

Periodo prestazione: 25/05/2009 - 09/06/2011

Compenso: € 251.677,22 Classe Uso: IV Volume 196.385,00 mc Numero edifici 31

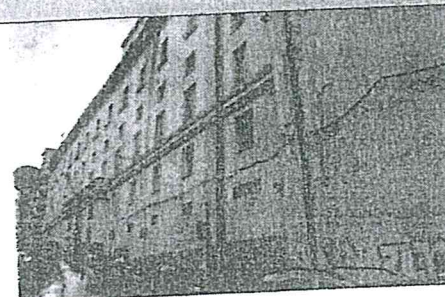

225 - Verifiche tecniche di dodici scuole elementari del Comune di Forlì ai sensi OPCM 3362/2004 per mc 15.000

Committente: Comune di Forlì

Città: Forlì

Soggetto incaricato: Studio KR e Associati Srl in ATI

Prestazione: Vulnerabilità sismica

Periodo prestazione: 20/08/2008 - 22/12/2009

Compenso: € 47.894,90 Classe Uso: II Volume 50.687,00 mc Numero edifici 12

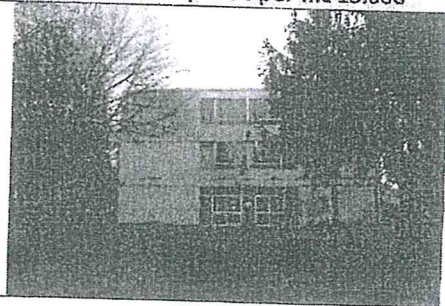

220 - Verifiche tecniche dei livelli di sicurezza sismica degli edifici del complesso Ospedale Civico e Monterosso in Massa Carrara ai sensi OPCM 3502/06 per mc 35,000

Committente: Azienda USL 1 di Massa e Carrara

Città: Massa e Carrara

Soggetto incaricato: Studio KR e Associati Srl in ATI

Prestazione: Vulnerabilità sismica

Periodo prestazione: 11/03/2008 - 01/05/2009

Compenso: € 66.864,58 Classe Uso: IV Volume 79.397,00 mc Numero edifici 11

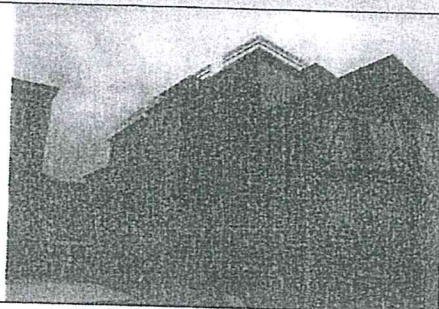

219 - Verifiche tecniche dei livelli di sicurezza sismica degli edifici Scuole elementari Via Monreale, Via S. Giovanni Bosco, Via Salerno e Via Togliatti in Pisticci (Mt) ai sensi OPCM 3227

Committente: Amministrazione Comunale

Città: Pisticci (MT)

Soggetto incaricato: Studio KR e Associati Srl in ATI

Prestazione: Vulnerabilità sismica

Periodo prestazione: 26/02/2008 - 27/10/2008

Compenso: € 35.224,53 Classe Uso: II Volume 26.500 mc Numero edifici 4

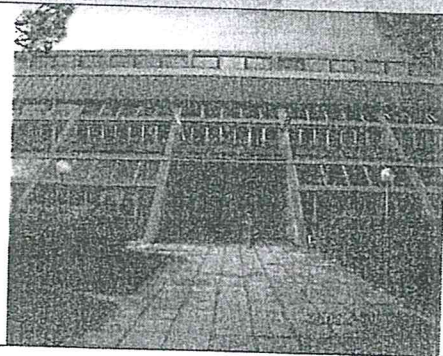

218 - Verifiche tecniche del complesso di edifici costituenti la scuola elementare Cappuccini del Comune di Melfi ai sensi OPCM 3227 per mc. 7,588

Committente: Amministrazione Comunale

Città: Melfi (Pz)

Soggetto incaricato: Studio KR e Associati Srl in ATI

Prestazione: Vulnerabilità sismica

Periodo prestazione: 26/02/2008 - 04/08/2008

Compenso: € 15.500,41 Classe Uso: II Volume 7.588,00 mc Numero edifici 1

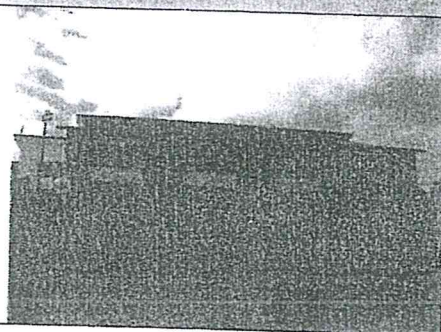

217 - Verifiche tecniche dei livelli di sicurezza sismica ai sensi OPCM 3227, dell'edificio sede Municipale Barletta (BA) ex edificio Banca d'Italia per un volume di 10,000 mc

Committente: Amministrazione Comunale
Città: Barletta (BA)
Soggetto incaricato: Studio KR e Associati Srl in ATI
Prestazione: Vulnerabilità sismica
Periodo prestazione: 01/02/2008 - 01/04/2009
Compenso: € 13.970,00 Classe Uso: IV Volume 10.000,00 mc Numero edifici 1

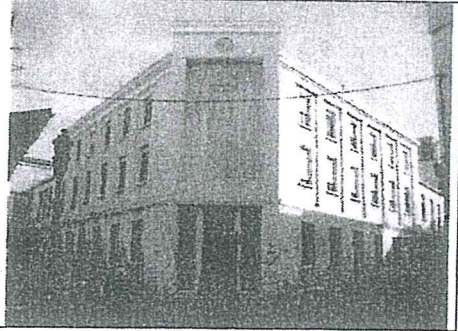

204 - Verifiche tecniche dei livelli di sicurezza sismica ai sensi OPCM 3362/04, degli Edifici dell'Ospedale Civico di Avezzano per un volume di 109,766 mc

Committente: AUSL 1 Avezzano
Città: Avezzano (Aq)
Soggetto incaricato: Studio KR e Associati Srl in ATI
Prestazione: Vulnerabilità sismica
Periodo prestazione: 26/09/2007 - 20/03/2009
Compenso: € 101.249,67 Classe Uso: IV Volume 123.436,00 mc Numero edifici 15

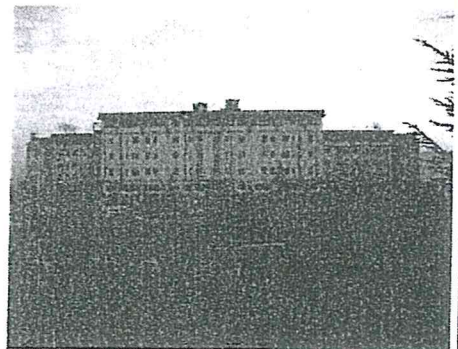

199 - Verifica vulnerabilità sismica ai sensi OPCM 3502/2006 Caserma Frate per mc. 212,270

Committente: Comando interregionale Carabinieri Ogaden
Città: Campobasso
Soggetto incaricato: Studio KR e Associati Srl in ATI
Prestazione: verifica di vulnerabilità sismica e progettazione definitiva
Periodo prestazione: 29/12/2006 - 30/03/2007
Compenso: € 86.651,63 Classe Uso: IV Volume 217.270 mc Numero edifici 21

Importo Lavori:	€	10.605.440,00
Classi e Categorie:	lg	€ 10.605.440,00

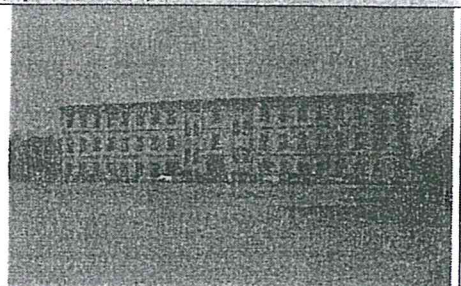

Il sottoscritto ai sensi del DPR 445/2000 dichiara che i dati riportati nel presente curriculum corrispondono al vero e autorizza al trattamento dei dati personali secondo quanto previsto dalla legge 675/96 e s.m.i.

Napoli, 10/03/2016

ing Giovanni Kisslinger

