

FORMATO EUROPEO  
PER IL CURRICULUM  
VITAE



INFORMAZIONI PERSONALI

Nome

- NICOLA LAUDATO

Luogo e data di nascita

- BENEVENTO, 12 MARZO 1970

Indirizzo

- VIA MOLISE, 131 – 82020 CAMPOLATTARO (BN)

Telefono

- 0824 / 858 027 – 339 / 77 83 970

Fax

- 0824 / 858 027

E-mail

- [nlaudat@tin.it](mailto:nlaudat@tin.it) – [laudatonicola@alice.it](mailto:laudatonicola@alice.it)

E-mail pec

- [nicola.laudato@geopec.it](mailto:nicola.laudato@geopec.it) - [nicola.laudato@archiworldpec.it](mailto:nicola.laudato@archiworldpec.it)

Cittadinanza

- Italiana

Titolo di Studio

- Diploma di Geometra (22/07/1989);

Abilitazioni professionali

- Geometra (12/12/1994);

- Geometra Laureato (20/06/2013);

- Architetto Pianificatore Junior (01/04/2016);

Iscrizione collegio

- Collegio dei Geometri e Geometri Laureati della Provincia di Benevento  
al n°1202 dal 25/01/1995;

Iscrizione ordine

- Ordine degli Architetti, Pianificatori, Paesaggisti e Conservatori della  
Provincia di Benevento - Sezione B - Settore Pianificazione con  
matricola n°1008 dal 11/04/2016;

Iscrizione C.I.P.A.G.

- Cassa Italiana Previdenza e Assistenza Geometri - matricola n°787708M

Codice Fiscale

- LDTNCL70C12A783G

Partita Iva

- 01008840629

Assicurazione Professionale

- GENERALI INA Assitalia, polizza n°013 00426577/565652

Ruolo

- Titolare studio tecnico - libero professionista

**ESPERIENZA LAVORATIVA**

<p>Dal 2005</p> <p><b>Direzione Distrettuale Antimafia (D.D.A.)</b>                  Ente Pubblico</p> <p>Verifica procedure di affidamento delle gare d'appalto nelle pubbliche amministrazioni</p> <p>Consulente Tecnico d'Ufficio</p> <p>Rapporto continuativo</p>	<ul style="list-style-type: none"> <li>• Nome, indirizzo del datore di lavoro</li> <li>• Tipo di azienda o settore</li> <li>• Lavoro e/o opera</li> <li>• Tipo di impiego</li> <li>• Categoria</li> <li>• Esito</li> </ul>
<p>Dal 2001</p> <p><b>Tribunale di Benevento</b>                  Ente Pubblico</p> <p>Consulenza ambito civile</p> <p>Consulente Tecnico d'Ufficio</p> <p>Rapporto continuativo</p>	<ul style="list-style-type: none"> <li>• Nome, indirizzo del datore di lavoro</li> <li>• Tipo di azienda o settore</li> <li>• Lavoro e/o opera</li> <li>• Tipo di impiego</li> <li>• Categoria</li> <li>• Esito</li> </ul>
<p>Dal 2004</p> <p><b>Procura della Repubblica di Benevento</b>                  Ente Pubblico</p> <p>Consulenza ambito Penale</p> <p>Consulente Tecnico d'Ufficio</p> <p>Rapporto continuativo</p>	<ul style="list-style-type: none"> <li>• Nome, indirizzo del datore di lavoro</li> <li>• Tipo di azienda o settore</li> <li>• Lavoro e/o opera</li> <li>• Tipo di impiego</li> <li>• Categoria</li> <li>• Esito</li> </ul>
<p>Dal 2012</p> <p><b>Tribunale di Benevento</b>                  Ente Pubblico</p> <p>Esecuzioni Immobiliari</p> <p>Consulente Tecnico d'Ufficio</p> <p>Rapporto continuativo</p>	<ul style="list-style-type: none"> <li>• Nome, indirizzo del datore di lavoro</li> <li>• Tipo di azienda o settore</li> <li>• Lavoro e/o opera</li> <li>• Tipo di impiego</li> <li>• Categoria</li> <li>• Esito</li> </ul>
<p>2004</p> <p><b>Regione Campania</b>                  Ente Pubblico</p> <p>Lavori di ristrutturazione ed adeguamento della rete idrica-fognante ed impianto di depurazione</p> <p>Verificatore sullo stato di attuazione dell'intervento</p> <p>In fase di esecuzione</p>	<ul style="list-style-type: none"> <li>• Nome, indirizzo del datore di lavoro</li> <li>• Tipo di azienda o settore</li> <li>• Lavoro e/o opera</li> <li>• Tipo di impiego</li> <li>• Categoria</li> <li>• Importo</li> <li>• Esito</li> </ul>
<p>1996</p> <p><b>Amministrazione Provinciale di Benevento</b>                  Ente Pubblico</p> <p>Progetto per i lavori di ammodernamento e riqualificazione viabilità provinciale del forte e di collegamento ss.212-ss.369- confini provincia di Campobasso (itinerario ss.pp.212 - Decorata - Castelvetere in V. - Turara di Campobasso - S. Bartolomeo in G.) Km. 28.700</p> <p>Progettazione esecutiva – in collaborazione esterna con l'ing. Franco Facelli da Telese Terme</p> <p>Vil/a</p> <p>€ 4.025.363,81</p> <p>Il rapporto continua</p>	<ul style="list-style-type: none"> <li>• Nome, indirizzo del datore di lavoro</li> <li>• Tipo di azienda o settore</li> <li>• Lavoro e/o opera</li> <li>• Tipo di impiego</li> <li>• Categoria</li> <li>• Importo</li> <li>• Esito</li> </ul>

1996	Amministrazione Provinciale di Benevento	Ente Pubblico	Progetto per i lavori di consolidamento statico ed adeguamento funzionale dell'ex colonia agricola alla c/da Pontecorvo di Benevento	l/c	Progettazione esecutiva – in collaborazione esterna con l'ing. Franco Pacelli da Telese Terme	€ 1.291.142,25	Il rapporto continua	<ul style="list-style-type: none"> <li>• Date (da – a)</li> <li>• Nome, indirizzo del datore di lavoro</li> <li>• Tipo di azienda o settore</li> <li>• Lavoro e/o opera</li> <li>• Tipo di impiego</li> <li>• Categoria</li> <li>• Importo</li> <li>• Esito</li> </ul>
------	--	---------------	--	-----	---	----------------	----------------------	--

1996	Comune di Sassinoro (Bn)	Ente Pubblico	Progetto per la realizzazione di un impianto di illuminazione delle zone rurali con sistema fotovoltaico	III/c	Progettazione esecutiva, in collaborazione esterna con l'ing. Franco Pacelli da Telese Terme	€ 544.850,62	Il rapporto continua	<ul style="list-style-type: none"> <li>• Date (da – a)</li> <li>• Nome, indirizzo del datore di lavoro</li> <li>• Tipo di azienda o settore</li> <li>• Lavoro e/o opera</li> <li>• Tipo di impiego</li> <li>• Categoria</li> <li>• Importo</li> <li>• Esito</li> </ul>
------	--------------------------	---------------	--	-------	--	--------------	----------------------	--

1996	Comune di Sassinoro (Bn)	Ente Pubblico	Lavori di ripristino ed ampliamento della strada di collegamento, dal centro urbano al Santuario "Santa Lucia" (Oliveto - Pezze - Santa Lucia)	V/la	Progettazione preliminare in associazione temporanea di professionisti	€ 1.291.142,25	Il rapporto continua	<ul style="list-style-type: none"> <li>• Date (da – a)</li> <li>• Nome, indirizzo del datore di lavoro</li> <li>• Tipo di azienda o settore</li> <li>• Lavoro e/o opera</li> <li>• Tipo di impiego</li> <li>• Categoria</li> <li>• Importo</li> <li>• Esito</li> </ul>
------	--------------------------	---------------	--	------	--	----------------	----------------------	--

1996	Comune di Santa Croce del Sannio (Bn)	Ente Pubblico	Progetto per la realizzazione di un impianto di illuminazione delle zone rurali con sistema fotovoltaico	III/c	Progettazione esecutiva – in collaborazione esterna con l'ing. Franco Pacelli da Telese Terme	€ 1.291.142,25	Eseguito	<ul style="list-style-type: none"> <li>• Date (da – a)</li> <li>• Nome, indirizzo del datore di lavoro</li> <li>• Tipo di azienda o settore</li> <li>• Lavoro e/o opera</li> <li>• Tipo di impiego</li> <li>• Categoria</li> <li>• Importo</li> <li>• Esito</li> </ul>
------	---------------------------------------	---------------	--	-------	---	----------------	----------	--

1996-2005	Comune di Santa Croce del Sannio (Bn)	Ente Pubblico	Progetto per la sistemazione di strade interne, in collaborazione esterna	V/la	Progettazione esecutiva e DD.LL.	€ 180.759,91	Eseguito	<ul style="list-style-type: none"> <li>• Date (da – a)</li> <li>• Nome, indirizzo del datore di lavoro</li> <li>• Tipo di azienda o settore</li> <li>• Lavoro e/o opera</li> <li>• Tipo di impiego</li> <li>• Categoria</li> <li>• Importo</li> <li>• Esito</li> </ul>
-----------	---------------------------------------	---------------	---	------	----------------------------------	--------------	----------	--

1996	Comune di Pontelandolfo (Bn)	Ente Pubblico	Progetto per la realizzazione di un impianto di illuminazione delle zone rurali con sistema fotovoltaico	• Nome, indirizzo del datore di lavoro • Tipo di azienda o settore • Lavoro e/o opera	• Date (da – a) • Importo • Categoria • Tipo di impiego • Esito
			Progetto per la realizzazione di loculi cimiteriali, in collaborazione esterna		
			Progetto per la realizzazione di un impianto di illuminazione delle zone rurali con sistema fotovoltaico		
			Progettazione esecutiva – in collaborazione esterna con l'ing. Franco Pacelli da Telese Terme		
		III/c	Progettazione esecutiva – in collaborazione esterna con l'ing. Franco Pacelli da Telese Terme		
		€ 1.291.142,25			
		Il rapporto continua			

1996	Comune di Pontelandolfo (Bn)	Ente Pubblico	Progetto per la realizzazione di loculi cimiteriali, in collaborazione esterna	• Nome, indirizzo del datore di lavoro • Tipo di azienda o settore • Lavoro e/o opera	• Date (da – a) • Importo • Categoria • Tipo di impiego • Esito
			Progetto per i lavori di somma urgenza per la risistemazione della copertura del fabbricato "sala mostra e pro- loco" di proprietà del Comune di Pontelandolfo, a seguito degli eccezionali eventi atmosferici		
			Progettazione esecutiva e D.D.LL.		
		I/c			
		€ 5.164,57			
		Eseguito			

1996	Comune di Pontelandolfo (Bn)	Ente Pubblico	Progetto per i lavori di somma urgenza per la risistemazione della copertura del fabbricato "sala mostra e pro- loco" di proprietà del Comune di Pontelandolfo, a seguito degli eccezionali eventi atmosferici	• Nome, indirizzo del datore di lavoro • Tipo di azienda o settore • Lavoro e/o opera	• Date (da – a) • Importo • Categoria • Tipo di impiego • Esito
			Progettazione esecutiva e D.D.LL.		
		I/c			
		€ 5.164,57			
		Eseguito			

1996	Comune di Reino (Bn)	Ente Pubblico	Progetto per la realizzazione di un impianto di illuminazione delle zone rurali con sistema fotovoltaico	• Nome, indirizzo del datore di lavoro • Tipo di azienda o settore • Lavoro e/o opera	• Date (da – a) • Importo • Categoria • Tipo di impiego • Esito
			Progettazione esecutiva – in collaborazione esterna con l'ing. Franco Pacelli da Telese Terme		
		III/c			
		€ 1.291.142,25			
		In attesa di finanziamento			

1998	Comune di Sassinoro (Bn)	Ente Pubblico	Progetto, per i lavori di ripristino ed ampliamento della strada di collegamento, dal centro urbano al Santuario "Santa Lucia", l° LOTTO	• Nome, indirizzo del datore di lavoro • Tipo di azienda o settore • Lavoro e/o opera	• Date (da – a) • Importo • Categoria • Tipo di impiego • Esito
			Progettazione, D.D.LL e contabilità.		
		V/a			
		€ 309.874,14			
		Eseguito			

1999	Comune di Santa Croce del Sannio (Bn)			• Nome, indirizzo del datore di lavoro	• Date (da – a)
------	---------------------------------------	--	--	--	-----------------

<ul style="list-style-type: none"> <li>• Tipo di azienda o settore</li> <li>• Lavoro e/o opera</li> <li>• Tipo di impiego</li> <li>• Categoria</li> <li>• Importo</li> <li>• Esito</li> </ul>	Ente Pubblico Progetto per la ristrutturazione della Chiesa Matrice di Santa Maria dell'Assunta Progettazione esecutiva l/c €. 384.760,39 Il rapporto continua
---	---

<ul style="list-style-type: none"> <li>• Nome, indirizzo del datore di lavoro</li> <li>• Tipo di azienda o settore</li> <li>• Lavoro e/o opera</li> <li>• Tipo di impiego</li> <li>• Categoria</li> <li>• Importo</li> <li>• Esito</li> </ul>	Comune di Santa Croce del Sannio (Bn) Ente Pubblico Progetto per la ristrutturazione della Chiesa di S.Giovanni Progettazione esecutiva l/c €. 120.850,91 Il rapporto continua
---	--

<ul style="list-style-type: none"> <li>• Nome, indirizzo del datore di lavoro</li> <li>• Tipo di azienda o settore</li> <li>• Lavoro e/o opera</li> <li>• Tipo di impiego</li> <li>• Categoria</li> <li>• Importo</li> <li>• Esito</li> </ul>	Comune di Pontelandolfo (Bn) Ente Pubblico Redazione del piano di zonizzazione acustica. Progettazione Eseguito
---	---

<ul style="list-style-type: none"> <li>• Nome, indirizzo del datore di lavoro</li> <li>• Tipo di azienda o settore</li> <li>• Lavoro e/o opera</li> <li>• Tipo di impiego</li> <li>• Categoria</li> <li>• Importo</li> <li>• Esito</li> </ul>	Comune di Pontelandolfo (Bn) Ente Pubblico Piano di esproprio della zona Piano Insediamenti Produttivi (P.I.P.). Progettazione Eseguito
---	---

<ul style="list-style-type: none"> <li>• Nome, indirizzo del datore di lavoro</li> <li>• Tipo di azienda o settore</li> <li>• Lavoro e/o opera</li> <li>• Tipo di impiego</li> <li>• Categoria</li> <li>• Importo</li> <li>• Esito</li> </ul>	Comune di Pontelandolfo (Bn) Ente Pubblico Progetto per la ristrutturazione della Chiesa di S.Rocco Progettazione l/c €. 103.291,38 Il rapporto continua
---	--

<ul style="list-style-type: none"> <li>• Nome, indirizzo del datore di lavoro</li> <li>• Tipo di azienda o settore</li> <li>• Lavoro e/o opera</li> <li>• Tipo di impiego</li> <li>• Categoria</li> <li>• Importo</li> <li>• Esito</li> </ul>	Comune di Pontelandolfo (Bn) Ente Pubblico Progetto per la ristrutturazione della Cinema S.Rocco; Progettazione l/c €. 258.228,45 Il rapporto continua
---	--

1999	Ente prov.le dei frati minori di S. Maria delle Grazie - Benevento	Ente Ecclesiastico Progetto per la ristrutturazione del Convento di "Santa Maria di Loreto" in Paduli (Bn)	l/c Progettazione esecutiva	€ 919.293,28	In attesa di finanziamento
		• Nome, indirizzo del datore di lavoro	• Tipo di azienda o settore	• Lavoro e/o opera	• Tipo di impiego
		• Date (da - a)	• Categoria	• Importo	• Esito

1999	Parrocchia S. Maria dell'Assunta di Casaluni (Bn)	Ente Ecclesiastico Progetto per la ristrutturazione della Chiesa Parrocchiale S. Maria dell'Assunta	l/c Progettazione esecutiva	€ 150.000,00	In attesa di finanziamento
		• Nome, indirizzo del datore di lavoro	• Tipo di azienda o settore	• Lavoro e/o opera	• Tipo di impiego
		• Date (da - a)	• Categoria	• Importo	• Esito

2000	Comune di Sassinoro (Bn)	Ente Pubblico Progetto, per i lavori di ripristino ed ampliamento della strada di collegamento, dal centro urbano al Santuario "Santa Lucia", II° LOTTO	Progettazione, DD.LL. e contabilità	€ 245.184,81	Eseguito
		• Nome, indirizzo del datore di lavoro	• Tipo di azienda o settore	• Lavoro e/o opera	• Tipo di impiego
		• Date (da - a)	• Categoria	• Importo	• Esito

2000	Comune di Pontelandolfo (Bn)	Ente Pubblico Progetto per il restauro ed il consolidamento del Tempio dell'Annunziata Antica ex Chiesa dell'Annunziata	Progettazione	€ 149.256,04	l/c Il rapporto continua
		• Nome, indirizzo del datore di lavoro	• Tipo di azienda o settore	• Lavoro e/o opera	• Tipo di impiego
		• Date (da - a)	• Categoria	• Importo	• Esito

2000	Comune di Pontelandolfo (Bn)	Ente Pubblico Progetto per i lavori di sistemazione dei marciapiedi lungo viale dell'Impero I° lotto	Progettazione, DD.LL. e coordinatore della sicurezza in fase di progettazione ed esecuzione	€ 253.580,34	V/a Eseguito
		• Nome, indirizzo del datore di lavoro	• Tipo di azienda o settore	• Lavoro e/o opera	• Tipo di impiego
		• Date (da - a)	• Categoria	• Importo	• Esito

2001	Comune di Sassinoro (Bn)	Ente Pubblico Progetto, per i lavori di ripristino ed ampliamento della strada di collegamento, dal centro urbano al Santuario "Santa Lucia", III° LOTTO	Progettazione, DD.LL., contabilità, coordinatore della sicurezza in fase di progettazione ed esecuzione	€ 237.570,17	V/a Importo
		• Nome, indirizzo del datore di lavoro	• Tipo di azienda o settore	• Lavoro e/o opera	• Tipo di impiego
		• Date (da - a)	• Categoria	• Importo	• Esito

• Esito	Eseguito
---------	----------

<ul style="list-style-type: none"> <li>• Nome, indirizzo del datore di lavoro</li> <li>• Tipo di azienda o settore</li> <li>• Lavoro e/o opera</li> <li>• Tipo di impiego</li> <li>• Categoria</li> <li>• Importo</li> <li>• Esito</li> </ul>	<p>2001</p> <p>Comune di Pontelandolfo (Bn)</p> <p>Ente Pubblico</p> <p>POR CAMPANIA 2000-2006 – MISURA 4.12 - Progetto per la realizzazione dei lavori di sistemazione di Via Porta Nova, P.zza Celestino Zappone, Via Municipio, Arena Vittoria e dei relativi piazzali e sgarhi</p> <p>Progettazione, DD.LL. e coordinatore della sicurezza in fase di progettazione ed esecuzione</p> <p>Via</p> <p>€ 1.032.913,80</p> <p>Eseguito</p>
---	--

<ul style="list-style-type: none"> <li>• Nome, indirizzo del datore di lavoro</li> <li>• Tipo di azienda o settore</li> <li>• Lavoro e/o opera</li> <li>• Tipo di impiego</li> <li>• Categoria</li> <li>• Importo</li> <li>• Esito</li> </ul>	<p>2001</p> <p>Comune di Pontelandolfo (Bn)</p> <p>Ente Pubblico</p> <p>Progetto per la realizzazione dei lavori di sistemazione della sede stradale e delle opere d'arte della strada Comunale S.Caterina</p> <p>Progettazione, DD.LL. e coordinatore della sicurezza in fase di progettazione ed esecuzione</p> <p>Via</p> <p>€ 48.392,01</p> <p>Eseguito</p>
---	---

<ul style="list-style-type: none"> <li>• Nome, indirizzo del datore di lavoro</li> <li>• Tipo di azienda o settore</li> <li>• Lavoro e/o opera</li> <li>• Tipo di impiego</li> <li>• Categoria</li> <li>• Importo</li> <li>• Esito</li> </ul>	<p>2002</p> <p>Comune di Campolattaro (Bn)</p> <p>Ente Pubblico</p> <p>Acquisizione ed infrastrutturazione delle aree destinate ad insediamenti produttivi. 2° intervento</p> <p>Coordinatore della Sicurezza in fase di Progettazione ed Esecuzione</p> <p>l/c</p> <p>€ 1.704.862,03</p> <p>Espletato</p>
---	--

<ul style="list-style-type: none"> <li>• Nome, indirizzo del datore di lavoro</li> <li>• Tipo di azienda o settore</li> <li>• Lavoro e/o opera</li> <li>• Tipo di impiego</li> <li>• Categoria</li> <li>• Importo</li> <li>• Esito</li> </ul>	<p>2002</p> <p>Comune di Campolattaro (Bn)</p> <p>Ente Pubblico</p> <p>Acquisizione ed infrastrutturazione delle aree destinate ad insediamenti produttivi. 3° intervento</p> <p>Coordinatore della Sicurezza in fase di Progettazione ed Esecuzione</p> <p>l/c</p> <p>€ 619.748,28</p> <p>Il rapporto continua</p>
---	---

<ul style="list-style-type: none"> <li>• Nome, indirizzo del datore di lavoro</li> <li>• Tipo di azienda o settore</li> <li>• Lavoro e/o opera</li> <li>• Tipo di impiego</li> <li>• Categoria</li> <li>• Importo</li> <li>• Esito</li> </ul>	<p>2002</p> <p>Comune di Campolattaro (Bn)</p> <p>Ente Pubblico</p> <p>Lavori di sistemazione strada comunale "Cochiarella-Saraceni"</p> <p>Coordinatore della Sicurezza in fase di Progettazione ed Esecuzione</p> <p>Via</p> <p>€ 78.013,40</p> <p>Espletato</p>
---	--

<ul style="list-style-type: none"> <li>• Nome, indirizzo del datore di lavoro</li> <li>• Tipo di azienda o settore</li> <li>• Lavoro e/o opera</li> <li>• Tipo di impiego</li> </ul>	<p>2002</p> <p>Comune di Sassinoro (Bn)</p> <p>Ente Pubblico</p> <p>Progetto, per i lavori di ripristino ed ampliamento della strada di collegamento, dal centro urbano al Santuario "Santa Lucia". IV° LOTTO</p> <p>Progettazione, DD.LL., contabilità, coordinatore della sicurezza in fase di progettazione ed</p>
--	---

esecuzione	Vila	€ 195.321,71	Eseguito
• Categoria	• Importo		
• Esito			

2002-2008	Comune di Santa Croce del Sannio (Bn)	P.O.R. CAMPANIA 2000-2006-Misura 4.12 - Lavori di sistemazione della fontana in Piazza Municipio e relativi piazzali e starghi!	Progettazione, DD.LL., Misura e Contabilità, coordinatore della sicurezza in fase di progettazione ed esecuzione	Vila - l/c	€ 1.032.913,80	Eseguito
• Date (da – a)	• Nome, indirizzo del datore di lavoro	• Tipo di azienda o settore	• Lavoro e/o opera	• Tipo di impiego	• Categoria	• Importo
		• Tipo di azienda o settore	• Lavoro e/o opera	• Tipo di impiego		• Esito

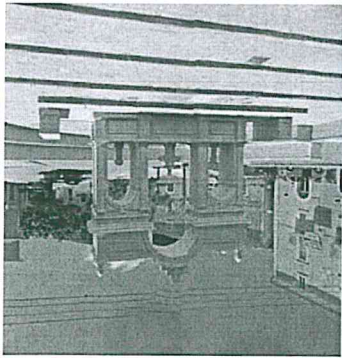

2002-2005	Comune di Santa Croce del Sannio (Bn)	Adeguamento fognature ed altre opere igieniche	Progettazione, DD.LL., Misura e Contabilità, coordinatore della sicurezza in fase di progettazione ed esecuzione	l/la	€ 30.000,00	Eseguito
• Date (da – a)	• Nome, indirizzo del datore di lavoro	• Tipo di azienda o settore	• Lavoro e/o opera	• Tipo di impiego	• Categoria	• Importo
		• Tipo di azienda o settore	• Lavoro e/o opera	• Tipo di impiego		• Esito

2002	Comune di Pontelandolfo (Bn)	Ente Pubblico	Ente Pubblico	Ente Pubblico	Ente Pubblico	Ente Pubblico
• Date (da – a)	• Nome, indirizzo del datore di lavoro	• Tipo di azienda o settore	• Lavoro e/o opera	• Tipo di impiego	• Categoria	• Importo
		• Tipo di azienda o settore	• Lavoro e/o opera	• Tipo di impiego		• Esito

FOR CAMPANIA 2000-2006 – MISURA 1.3 – Progetto per la sistemazione idraulico e forestale dell'alveo e delle sponde del torrente "Alente" Progettazione, DD.LL. e coordinatore della sicurezza in fase di progettazione ed esecuzione

l/la

€ 516.456,90

Eseguito

2002	Monteleone Raffaele di F.co - Pontelandolfo (Bn)	Privato	Privato	Privato	Privato	Privato
• Date (da – a)	• Nome, indirizzo del datore di lavoro	• Tipo di azienda o settore	• Lavoro e/o opera	• Tipo di impiego	• Categoria	• Importo
		• Tipo di azienda o settore	• Lavoro e/o opera	• Tipo di impiego		• Esito

Lavori di costruzione di un opificio industriale per il selezionamento, il lavaggio e confezionamento di prodotti ortofrutticoli, in Pontelandolfo (BN) alla zona P.I.P. Assistente alla DD.LL. e coordinatore in fase di progettazione ed esecuzione

l/c

€ 2.000.000,00

Eseguito

2002	Guerrera Fernando ed Altri - Pontelandolfo (Bn)	Privato	Privato	Privato	Privato	Privato
• Date (da – a)	• Nome, indirizzo del datore di lavoro	• Tipo di azienda o settore	• Lavoro e/o opera	• Tipo di impiego	• Categoria	• Importo
		• Tipo di azienda o settore	• Lavoro e/o opera	• Tipo di impiego		• Esito

Lavori di ristrutturazione di un fabbricato urbano in Pontelandolfo (Bn) alla via Municipio Progettazione, DD.LL., Misura e Contabilità

l/c

Eseguiti

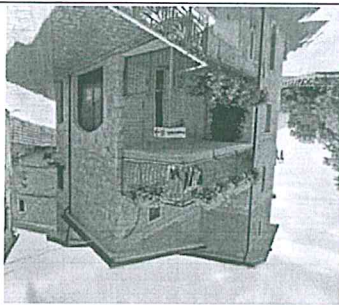



<p>2003 Comunità Montana “Alto Tamaro” Ente Pubblico Progetto della nuova sede della Comunità Montana Coordinatore della Sicurezza in fase di Progettazione VIA €. 723.000,00 Il rapporto continua</p>	<ul style="list-style-type: none"> <li>• Date (da – a)</li> <li>• Nome, indirizzo del datore di lavoro</li> <li>• Tipo di azienda o settore</li> <li>• Lavoro e/o opera</li> <li>• Tipo di impiego</li> <li>• Categoria</li> <li>• Importo</li> <li>• Esito</li> </ul>
--	--

<p>2003 Comune di Campolattaro (Bn) Ente Pubblico Lavori di adeguamento e completamento funzionale della scuola elementare e media del capoluogo; Coordinatore della Sicurezza in fase di Progettazione ed Esecuzione l/d €. 56.134,02 Espletato</p>	<ul style="list-style-type: none"> <li>• Date (da – a)</li> <li>• Nome, indirizzo del datore di lavoro</li> <li>• Tipo di azienda o settore</li> <li>• Lavoro e/o opera</li> <li>• Tipo di impiego</li> <li>• Categoria</li> <li>• Importo</li> <li>• Esito</li> </ul>
--	--

<p>2003 Comune di Campolattaro (Bn) Ente Pubblico Lavori di sistemazione e completamento delle strade comunali “Mozzoni-Detta Peppo e Fontana Guglia-Santella”; Coordinatore della Sicurezza in fase di Progettazione ed Esecuzione VIA €. 307.800,00 Espletato</p>	<ul style="list-style-type: none"> <li>• Date (da – a)</li> <li>• Nome, indirizzo del datore di lavoro</li> <li>• Tipo di azienda o settore</li> <li>• Lavoro e/o opera</li> <li>• Tipo di impiego</li> <li>• Categoria</li> <li>• Importo</li> <li>• Esito</li> </ul>
---	--

<p>2003 Comune di Campolattaro (Bn) Ente Pubblico Lavori di sistemazione e completamento delle strade comunali “Bebiana-Dell’Occhio-Sotto Santi-Crocella-Casino Barbieri-Coffa Rotonda-Fontana Vittoria-Del Molino”; D.D.L., Misura e contabilità, coordinatore della sicurezza in fase di progettazione ed esecuzione VIA €. 307.800,00 Espletato</p>	<ul style="list-style-type: none"> <li>• Date (da – a)</li> <li>• Nome, indirizzo del datore di lavoro</li> <li>• Tipo di azienda o settore</li> <li>• Lavoro e/o opera</li> <li>• Tipo di impiego</li> <li>• Categoria</li> <li>• Importo</li> <li>• Esito</li> </ul>
--	--

<p>2003 Comune di Pontelandolfo (Bn) Ente Pubblico Progetto per i lavori di sistemazione dei marciapiedi lungo viale dell’Impero II° lotto VIA €. 108.456,00 Eseguito</p>	<ul style="list-style-type: none"> <li>• Date (da – a)</li> <li>• Nome, indirizzo del datore di lavoro</li> <li>• Tipo di azienda o settore</li> <li>• Lavoro e/o opera</li> <li>• Tipo di impiego</li> <li>• Categoria</li> <li>• Importo</li> <li>• Esito</li> </ul>
---	--

<p>2003 Comune di Pontelandolfo (Bn) Ente Pubblico Progetto per i lavori di sistemazione del Viale della Rimembranza VIA VIA</p>	<ul style="list-style-type: none"> <li>• Date (da – a)</li> <li>• Nome, indirizzo del datore di lavoro</li> <li>• Tipo di azienda o settore</li> <li>• Lavoro e/o opera</li> <li>• Tipo di impiego</li> <li>• Categoria</li> </ul>
--	--

• Importo	€ 354.062,39
• Esito	In attesa di finanziamento

• Nome, indirizzo del datore di lavoro	Morelli Vito Antonio - Campolattaro (Bn)
• Tipo di azienda o settore	Privato
• Lavoro e/o opera	Lavori di ristrutturazione di un fabbricato per civile abitazione in Campolattaro (Bn) alla cda Botticella.
• Tipo di impiego	Progettazione, DD.LL., Misura e Contabilità, responsabile sicurezza in fase di progettazione ed esecuzione
• Categoria	l/c
• Importo	Eseguiti
• Esito	

• Nome, indirizzo del datore di lavoro	Comune di Campolattaro (Bn)
• Tipo di azienda o settore	Ente Pubblico
• Lavoro e/o opera	Lavori di sistemazione interna del Cimitero Comunale
• Tipo di impiego	Coordinatore della Sicurezza in fase di Progettazione ed Esecuzione
• Categoria	l/c
• Importo	€ 37.000,00
• Esito	Espetato

• Nome, indirizzo del datore di lavoro	Comune di Campolattaro (Bn)
• Tipo di azienda o settore	Ente Pubblico
• Lavoro e/o opera	Lavori di captazione sorgenti e costruzione serbatoio "Fontana Guglia";
• Tipo di impiego	Coordinatore della Sicurezza in fase di Progettazione ed Esecuzione
• Categoria	l/c
• Importo	€ 33.000,00
• Esito	Espetato

• Nome, indirizzo del datore di lavoro	Comune di Campolattaro (Bn)
• Tipo di azienda o settore	Ente Pubblico
• Lavoro e/o opera	Lavori di sistemazione marciapiede Via Bebiانا e sostituzione pali con pali artistici in Via Molise;
• Tipo di impiego	Progettazione, DD.LL., Misura e Contabilità, coordinatore della sicurezza in fase di progettazione ed esecuzione
• Categoria	V/a
• Importo	€ 105.000,00
• Esito	In corso di chiusura contabilità

• Nome, indirizzo del datore di lavoro	Comune di Campolattaro (Bn)
• Tipo di azienda o settore	Ente Pubblico
• Lavoro e/o opera	Lavori di sistemazione e completamento di alcune strade rurali (Santi Janni, Cretazzo, Fontana Iannotta, Fontana del Pesco);
• Tipo di impiego	Progettazione, DD.LL., Misura e Contabilità
• Categoria	V/a
• Importo	€ 365.000,00
• Esito	Lavori eseguiti

• Nome, indirizzo del datore di lavoro	Comune di Campolattaro (Bn)
• Tipo di azienda o settore	Ente Pubblico
• Lavoro e/o opera	Acquisizione ed infrastrutturazione delle aree destinate ad insediamenti produttivi. Stralcio 2°

intervento Coordinatore della sicurezza in fase di progettazione ed esecuzione	l/c € 743.076,82 Lavori eseguiti	• Tipo di impiego • Categoria • Importo Esito
---	--	--

2004 Comune di Pontelandolfo (Bn) Ente Pubblico Progetto per i lavori di realizzazione di un ponte alla località Cocuzzo Progettazione, D.D.L., e coordinatore della sicurezza in fase di progettazione ed esecuzione	IX/b € 300.000,00 Eseguito	• Date (da – a) • Nome, indirizzo del datore di lavoro • Tipo di azienda o settore • Lavoro e/o opera • Tipo di impiego • Categoria • Importo • Esito
---	----------------------------------	--

2004 Comune di Pontelandolfo (Bn) Ente Pubblico "Asse quartiere II" per il recupero dell'area degli insediamenti I.A.C.P. di Via Canalone e Piazza Papa Giovanni XXIII" Progetto preliminare – in collaborazione con l'U.T.C. V/b € 1.545.000,00 Il rapporto continua	• Date (da – a) • Nome, indirizzo del datore di lavoro • Tipo di azienda o settore • Lavoro e/o opera • Tipo di impiego • Categoria • Importo • Esito
---	--

2004 Rossi Vincenzo ed Altri - Pontelandolfo (Bn) Privato Lavori di ristrutturazione di un fabbricato urbano in Pontelandolfo (Bn) al Viale della Rimembranza. Progettazione, D.D.L., Misura e Contabilità, responsabile sicurezza in fase di progettazione ed esecuzione l/c Eseguiti	• Date (da – a) • Nome, indirizzo del datore di lavoro • Tipo di azienda o settore • Lavoro e/o opera • Tipo di impiego • Categoria • Importo • Esito
---	--

2004 Di Mangano Antonia - Campolattaro (Bn) Privato Lavori di realizzazione di un fabbricato rurale in Campolattaro (Bn) al cda ladanza. Progettazione, D.D.L., Misura e Contabilità, responsabile sicurezza in fase di progettazione ed esecuzione l/c Eseguiti	• Date (da – a) • Nome, indirizzo del datore di lavoro • Tipo di azienda o settore • Lavoro e/o opera • Tipo di impiego • Categoria • Importo • Esito
---	--

2004 Nardone Antonio - Campolattaro (Bn) Privato POR CAMPANIA 2000-2006 – Misura 2.2 - Lavori di ristrutturazione di un fabbricato da adibire ad affittacamere in Campolattaro (Bn) alla Via Caudina. Progettazione, D.D.L., Misura e Contabilità, responsabile sicurezza in fase di progettazione ed esecuzione l/c Categoria	• Date (da – a) • Nome, indirizzo del datore di lavoro • Tipo di azienda o settore • Lavoro e/o opera • Tipo di impiego • Categoria
--	--

• Importo	€ 130.000,00
• Esito	Eseguiti

• Date (da – a)	2005
• Nome, indirizzo del datore di lavoro	Comunità Montana “Alto Tamaro”
• Tipo di azienda o settore	Ente Pubblico
• Lavoro e/o opera	Costruzione della strada a scorrimento veloce “F.V. Tamaro - S.Croce del Sannio - Castelpagano - Colle Sannita” – Perizia di collegamento funzionale – Svincolo S.Croce del Sannio
• Tipo di impiego	Coordinatore della Sicurezza in fase di Progettazione
• Categoria	V/a
• Importo	€ 2.617.937,00
• Esito	Espletato

• Date (da – a)	2005
• Nome, indirizzo del datore di lavoro	Comune di Campolattaro (Bn)
• Tipo di azienda o settore	Ente Pubblico
• Lavoro e/o opera	Lavori di realizzazione di un campo da bowling alla località S. Angelo
• Tipo di impiego	Assistente alla D.L.- Arch. Monica Rispoli da Napoli
• Categoria	l/c
• Importo	€ 200.000,00
• Esito	Lavori eseguiti

• Date (da – a)	2005
• Nome, indirizzo del datore di lavoro	Comune di Campolattaro (Bn)
• Tipo di azienda o settore	Ente Pubblico
• Lavoro e/o opera	Lavori di completamento dello stabile alla località S. Angelo
• Tipo di impiego	Progettazione, D.D.L., Misura e Contabilità, coordinatore della sicurezza in fase di progettazione ed esecuzione
• Categoria	l/c
• Importo	€ 185.000,00
• Esito	Lavori eseguiti

• Date (da – a)	2005
• Nome, indirizzo del datore di lavoro	Comune di Campolattaro (Bn)
• Tipo di azienda o settore	Ente Pubblico
• Lavoro e/o opera	P.O.R. CAMPANIA 2000-2006. Misura 4.10 - Lavori di sistemazione della strada comunale
• Tipo di impiego	Progettazione, D.D.L., Misura e Contabilità, coordinatore della sicurezza in fase di progettazione ed esecuzione
• Categoria	V/a
• Importo	€ 307.896,06
• Esito	Lavori eseguiti

• Date (da – a)	2005
• Nome, indirizzo del datore di lavoro	Comune di Sassinoro (Bn)
• Tipo di azienda o settore	Ente Pubblico
• Lavoro e/o opera	Progetto per l'eliminazione del dissesto idrogeologico alla località Cerquete-Ripe Rosse
• Tipo di impiego	Progettazione preliminare – collaborazione U.T.C.
• Categoria	lX/b
• Importo	€ 977.328,49
• Esito	Il rapporto continua

• Date (da – a)	2005
• Nome, indirizzo del datore di lavoro	Comune di Sassinoro (Bn)
• Tipo di azienda o settore	Ente Pubblico

<p>Progetto, per i lavori di ripristino ed ampliamento della strada di collegamento, dal centro urbano al Santuario “Santa Lucia”, V° LOTTO                  Progettazione, DD.LL., contabilità, coordinatore della sicurezza in fase di progettazione ed esecuzione                  V/la                  €. 345.000,00                  Eseguito</p>	<ul style="list-style-type: none"> <li>• Lavoro e/o opera</li> <li>• Tipo di impiego</li> <li>• Categoria</li> <li>• Importo</li> <li>• Esito</li> </ul>
---	--

<p>2005                  Ente Pubblico                  Redazione del P.U.C. ( Piano Urbanistico Comunale) del Comune di Sassinoro                  Progettazione – in R.T.P.                  U.03                  €. 195.321,71                  In fase di redazione                  2005                  Comune di Casaluni (Bn)                  Ente Pubblico                  Lavori di sistemazione e riqualificazione della strada comunale Taverna – 1° Lotto                  Progettazione, DD.LL., coordinatore della sicurezza in fase di progettazione ed esecuzione                  V/la                  €. 40.000,00                  Eseguito</p>	<ul style="list-style-type: none"> <li>• Nome, indirizzo del datore di lavoro</li> <li>• Tipo di azienda o settore</li> <li>• Lavoro e/o opera</li> <li>• Tipo di impiego</li> <li>• Categoria</li> <li>• Importo</li> <li>• Esito</li> </ul>
--	---

<p>2005                  Comune di Santa Croce del Sannio (Bn)                  Ente Pubblico                  Completamento e riqualificazione del Palazzo Municipale – ex Castello Del Balzo                  Progettazione preliminare – in collaborazione esterna con l’U.T.C.                  l/c                  €. 600.000,00                  Finanziato – in attesa di decreto</p>	<ul style="list-style-type: none"> <li>• Nome, indirizzo del datore di lavoro</li> <li>• Tipo di azienda o settore</li> <li>• Lavoro e/o opera</li> <li>• Tipo di impiego</li> <li>• Categoria</li> <li>• Importo</li> <li>• Esito</li> </ul>
---	---

<p>2005                  Comune di Santa Croce del Sannio (Bn)                  Ente Pubblico                  Completamento ed adeguamento degli impianti sportivi comunali                  Progettazione preliminare – in collaborazione esterna con l’U.T.C.                  l/c                  €. 300.000,00                  Finanziato – in attesa di decreto</p>	<ul style="list-style-type: none"> <li>• Nome, indirizzo del datore di lavoro</li> <li>• Tipo di azienda o settore</li> <li>• Lavoro e/o opera</li> <li>• Tipo di impiego</li> <li>• Categoria</li> <li>• Importo</li> <li>• Esito</li> </ul>
---	---

<p>2005                  Comune di Santa Croce del Sannio (Bn)                  Ente Pubblico                  Progettazione preliminare per l’eliminazione del dissesto idrogeologico alla località Costa Martineilli                  Progettazione preliminare – in collaborazione esterna con l’U.T.C.                  lX/b                  €. 988.342,96                  Finanziato – in attesa di decreto</p>	<ul style="list-style-type: none"> <li>• Nome, indirizzo del datore di lavoro</li> <li>• Tipo di azienda o settore</li> <li>• Lavoro e/o opera</li> <li>• Tipo di impiego</li> <li>• Categoria</li> <li>• Importo</li> <li>• Esito</li> </ul>
--	---

<p>2005                  Comune di Santa Croce del Sannio (Bn)                  Ente Pubblico                  P.O.R. CAMPANIA 2000-2006. Misura 4.10 - Lavori di sistemazione della strada comunale</p>	<ul style="list-style-type: none"> <li>• Nome, indirizzo del datore di lavoro</li> <li>• Tipo di azienda o settore</li> <li>• Lavoro e/o opera</li> </ul>
--	---

• Tipo di impiego • Categoria • Importo • Esito Sepino-Santa Croce Progettazione, Direzione dei Lavori, coord. sicurezza in fase di progettazione ed esecuzione Via €. 309.785,43 Eseguito
--

• Nome, indirizzo del datore di lavoro • Tipo di azienda o settore • Lavoro e/o opera • Data (da – a) • Importo • Esito Comune di Santa Croce del Sannio (Bn) Ente Pubblico P.O.R. CAMPANIA 2000-2006. Misura 4.10 - Lavori di sistemazione della strada comunale Lontri Progettazione, Direzione dei Lavori, coord. sicurezza in fase di progettazione ed esecuzione Via €. 299.269,81 Eseguito
---

• Nome, indirizzo del datore di lavoro • Tipo di azienda o settore • Lavoro e/o opera • Data (da – a) • Importo • Esito Comune di Pontelandolfo (Bn) Ente Pubblico Progetto per l'eliminazione del dissesto idrogeologico alla località Dietro Le Mura Progettazione preliminare – in collaborazione con l'U.T.C. IX/b €. 997.747,05 Il rapporto continua
---

• Nome, indirizzo del datore di lavoro • Tipo di azienda o settore • Lavoro e/o opera • Data (da – a) • Importo • Esito Comune di Pontelandolfo (Bn) Ente Pubblico Lavori di manutenzione straordinaria e di adeguamento degli impianti di riscaldamento degli uffici comunali Progettazione, DD.LL., Misura e Contabilità, responsabile sicurezza in fase di progettazione ed esecuzione I/c €. 90.000,00 Eseguiti
---

• Nome, indirizzo del datore di lavoro • Tipo di azienda o settore • Lavoro e/o opera • Data (da – a) • Importo • Esito Parrocchia S. Sebastiano di Campolattaro (Bn) Ente Ecclesiastico Progetto per la ristrutturazione della Chiesa Parrocchiale S. Maria dell'Assunta Progettazione esecutiva I/d Eseguiti
---

• Nome, indirizzo del datore di lavoro • Tipo di azienda o settore • Lavoro e/o opera • Data (da – a) • Importo • Esito Comune di Campolattaro (Bn) Ente Pubblico Lavori di recupero di un edificio da adibire a residenza nel centro storico alla località Fontanino,(edificio B) Collaudatore in Corso d'Opera I/c €. 301.597,13 Eseguiti
---

<p>• Nome, indirizzo del datore di lavoro                  Comune di Campolattaro (Bn)                  Ente Pubblico                  Lavori di recupero di un edificio da adibire a residenza nel centro storico alla località Fontanino (edificio C)                  Collaudatore in Corso d'Opera</p>	<p>• Tipo di azienda o settore                  Lavoro e/o opera</p>	<p>• Tipo di impiego                  Tipo di impiego</p>	<p>• Categoria                  l/c</p>	<p>• Importo                  €. 91.598,97</p>	<p>Eseguiti</p>
--	--	---	---	--	-----------------

<p>• Nome, indirizzo del datore di lavoro                  Carrozza Maria - Campolattaro (Bn)                  Privato                  POR CAMPANIA 2000-2006 – Misura 2.2 - Lavori di ristrutturazione di un fabbricato da adibire ad affittacamere in Campolattaro (Bn) alla C/da Toppi.                  Progettazione, DD.LL., Misura e Contabilità, responsabile sicurezza in fase di progettazione ed esecuzione</p>	<p>• Tipo di azienda o settore                  Lavoro e/o opera</p>	<p>• Tipo di impiego                  Tipo di impiego</p>	<p>• Categoria                  l/c</p>	<p>• Importo                  €. 170.000,00</p>	<p>Eseguiti</p>
---	--	---	---	---	-----------------



<p>• Nome, indirizzo del datore di lavoro                  Orsilio Sergio - Campolattaro (Bn)                  Privato                  POR CAMPANIA 2000-2006 – Misura 2.2 - Lavori di ristrutturazione di un fabbricato da adibire ad affittacamere in Campolattaro (Bn) alla C/da Botticella.                  Progettazione, DD.LL., Misura e Contabilità, responsabile sicurezza in fase di progettazione ed esecuzione</p>	<p>• Tipo di azienda o settore                  Lavoro e/o opera</p>	<p>• Tipo di impiego                  Tipo di impiego</p>	<p>• Categoria                  l/c</p>	<p>• Importo                  €. 140.000,00</p>	<p>Eseguiti</p>
--	--	---	---	---	-----------------

<p>• Nome, indirizzo del datore di lavoro                  Dell'Olmo Marianna - Morcone (Bn)                  Privato                  POR CAMPANIA 2000-2006 – Misura 2.2 - Lavori di ristrutturazione di un fabbricato da adibire ad affittacamere in Morcone (Bn) alla Via Piana.                  Progettazione, DD.LL., Misura e Contabilità, responsabile sicurezza in fase di progettazione ed esecuzione</p>	<p>• Tipo di azienda o settore                  Lavoro e/o opera</p>	<p>• Tipo di impiego                  Tipo di impiego</p>	<p>• Categoria                  l/c</p>	<p>• Importo                  €. 150.000,00</p>	<p>Eseguiti</p>
--	--	---	---	---	-----------------

<p>• Nome, indirizzo del datore di lavoro                  Fragassi Sigismondo - Pontelandolfo(Bn)                  Privato                  POR CAMPANIA 2000-2006 – Misura 2.2 - Lavori di ristrutturazione di un fabbricato da adibire ad affittacamere in Pontelandolfo (Bn) alla C/da Cerquelle, località Ciccoito                  Progettazione esecutiva, responsabile sicurezza in fase di progettazione</p>	<p>• Tipo di azienda o settore                  Lavoro e/o opera</p>	<p>• Tipo di impiego                  Tipo di impiego</p>	<p>• Categoria                  l/c</p>	<p>• Importo                  €. 180.000,00</p>	<p>In attesa di finanziamento</p>
---	--	---	---	---	-----------------------------------

<p>• Nome, indirizzo del datore di lavoro                  Cirnelli Ottavio – Campolattaro (Bn)                  Privato                  Lavori di realizzazione di un fabbricato per civile</p>	<p>• Tipo di azienda o settore                  Lavoro e/o opera</p>	<p>• Date (da – a)                  2005</p>
---	--	--

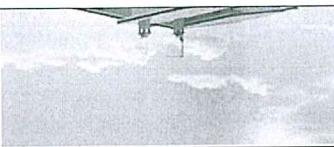

<ul style="list-style-type: none"> <li>• Tipo di impiego</li> <li>• Categoria</li> <li>• Importo</li> <li>• Esito</li> </ul>	Eseguito I/c esecuzione responsabile sicurezza in fase di progettazione ed Progettazione, D.D.L., Misura e Contabilità, abilitazione in Campolattaro (Bn) alla c/da Iadanza.
--	---

<ul style="list-style-type: none"> <li>• Nome, indirizzo del datore di lavoro</li> <li>• Tipo di azienda o settore</li> <li>• Lavoro e/o opera</li> <li>• Tipo di impiego</li> <li>• Categoria</li> <li>• Importo</li> <li>• Esito</li> </ul>	2005 Longo Nicolina – Pontelandolfo (Bn) Privato Lavori di realizzazione di un laghetto per la pesca sportiva ed annessa struttura ricettiva in Pontelandolfo alla c/da Piana di Lanna. Progettazione esecutiva, responsabile sicurezza in fase di progettazione I/c In attesa di finanziamento
---	--

<ul style="list-style-type: none"> <li>• Nome, indirizzo del datore di lavoro</li> <li>• Tipo di azienda o settore</li> <li>• Lavoro e/o opera</li> <li>• Tipo di impiego</li> <li>• Categoria</li> <li>• Importo</li> <li>• Esito</li> </ul>	2005 Zaccari Nicola – Circello (Bn) Privato Progetto per la ristrutturazione di un fabbricato rurale da adibire a macelleria aziendale in Circello (Bn) alla c/da Montefreddo Collaudatore in Corso d'Opera I/c Eseguiti
---	---

<ul style="list-style-type: none"> <li>• Nome, indirizzo del datore di lavoro</li> <li>• Tipo di azienda o settore</li> <li>• Lavoro e/o opera</li> <li>• Tipo di impiego</li> <li>• Categoria</li> <li>• Importo</li> <li>• Esito</li> </ul>	2005 Rinaldi Roberto - Pontelandolfo (Bn) Privato Lavori di realizzazione di un garage in Pontelandolfo (Bn) alla c/da Lombardara Collaudatore in Corso d'Opera I/c Eseguiti
---	--

<ul style="list-style-type: none"> <li>• Nome, indirizzo del datore di lavoro</li> <li>• Tipo di azienda o settore</li> <li>• Lavoro e/o opera</li> <li>• Tipo di impiego</li> <li>• Categoria</li> <li>• Importo</li> <li>• Esito</li> </ul>	2005 Guerra Antonio - Campolattaro (Bn) Privato Progetto per la sopraelevazione di un locale deposito da destinare alla residenza in Campolattaro (Bn) alla c/da Cocchiarella Collaudatore in Corso d'Opera I/c Eseguiti
---	---

<ul style="list-style-type: none"> <li>• Nome, indirizzo del datore di lavoro</li> <li>• Tipo di azienda o settore</li> <li>• Lavoro e/o opera</li> <li>• Tipo di impiego</li> <li>• Categoria</li> <li>• Importo</li> <li>• Esito</li> </ul>	2005 Gugliotti Lidia - Pontelandolfo (Bn) Privato Lavori di riparazione di un fabbricato rurale in Pontelandolfo (Bn) alla C/da Monticelli Collaudatore in Corso d'Opera I/c Eseguiti
---	---



<p>2005 Tronto S.n.c. - Morcone (Bn) Privato Richiesta Parere di Conformità antincendio di un locale commerciale da adibire alla vendita al dettaglio di abbigliamento e calzature in Morcone (Bn) alla Via Piana. Progettazione antincendio l/c Eseguiti</p>	<ul style="list-style-type: none"> <li>• Date (da – a)</li> <li>• Nome, indirizzo del datore di lavoro</li> <li>• Tipo di azienda o settore</li> <li>• Lavoro e/o opera</li> <li>• Tipo di impiego</li> <li>• Categoria</li> <li>• Importo</li> <li>• Esito</li> </ul>
---	--

<p>2005 C.M. Oil and parts S.r.l. - Morcone (Bn) Privato Richiesta Parere di Conformità antincendio di un deposito oli lubrificanti in Morcone (Bn) alla c/da Piana. Progettazione antincendio l/c Eseguiti</p>	<ul style="list-style-type: none"> <li>• Date (da – a)</li> <li>• Nome, indirizzo del datore di lavoro</li> <li>• Tipo di azienda o settore</li> <li>• Lavoro e/o opera</li> <li>• Tipo di impiego</li> <li>• Categoria</li> <li>• Importo</li> <li>• Esito</li> </ul>
---	--

<p>2006 Comune di Campolattaro (Bn) Ente Pubblico P.O.R. CAMPANIA 2000-2006. Misura 4.10 - Lavori di sistemazione della strada comunale Patana-Olivella-Fontanelle Progettazione, D.D.L., Misura e Contabilità, coordinatore della sicurezza in fase di progettazione ed esecuzione V/a €. 259.327,26 Lavori eseguiti</p>	<ul style="list-style-type: none"> <li>• Date (da – a)</li> <li>• Nome, indirizzo del datore di lavoro</li> <li>• Tipo di azienda o settore</li> <li>• Lavoro e/o opera</li> <li>• Tipo di impiego</li> <li>• Categoria</li> <li>• Importo</li> <li>• Esito</li> </ul>
---	--

<p>2006 Comune di Sassinoro (Bn) Ente Pubblico Progetto, per la realizzazione di una pista coperta per il pattinaggio a rotelle Progettazione preliminare – collaborazione U.T.C. l/c €. 300.000,00 Il rapporto continua</p>	<ul style="list-style-type: none"> <li>• Date (da – a)</li> <li>• Nome, indirizzo del datore di lavoro</li> <li>• Tipo di azienda o settore</li> <li>• Lavoro e/o opera</li> <li>• Tipo di impiego</li> <li>• Categoria</li> <li>• Importo</li> <li>• Esito</li> </ul>
--	--

<p>2006 Comune di Casalini (Bn) Ente Pubblico Redazione del P.U.C. ( Piano Urbanistico Comunale) del Comune di Casalini (Bn) Progettazione – in R.T.P. U.03 In fase di redazione</p>	<ul style="list-style-type: none"> <li>• Date (da – a)</li> <li>• Nome, indirizzo del datore di lavoro</li> <li>• Tipo di azienda o settore</li> <li>• Lavoro e/o opera</li> <li>• Tipo di impiego</li> <li>• Categoria</li> <li>• Importo</li> <li>• Esito</li> </ul>
--	--

<p>2006 Comune di Casalini (Bn) Ente Pubblico Lavori di sistemazione e riqualificazione della strada comunale Taverna – II° Lotto Progettazione, D.D.L., coordinatore della sicurezza in fase di progettazione ed esecuzione V/a €. 85.000,00</p>	<ul style="list-style-type: none"> <li>• Date (da – a)</li> <li>• Nome, indirizzo del datore di lavoro</li> <li>• Tipo di azienda o settore</li> <li>• Lavoro e/o opera</li> <li>• Tipo di impiego</li> <li>• Categoria</li> <li>• Importo</li> </ul>
---	---

2006	Comune di Casalduini (Bn)	Ente Pubblico Progetto, per il miglioramento e completamento del campo sportivo comunale	l/c € 300.000,00 In attesa di finanziamento	<ul style="list-style-type: none"> <li>• Date (da – a)</li> <li>• Nome, indirizzo del datore di lavoro</li> <li>• Tipo di azienda o settore</li> <li>• Lavoro e/o opera</li> <li>• Tipo di impiego</li> <li>• Categoria</li> <li>• Importo</li> <li>• Esito</li> </ul>
------	---------------------------	---	---	--

2006	Comune di Casalduini (Bn)	Ente Pubblico Progetto, per il completamento del campo da tennis.	l/c € 300.000,00 In attesa di finanziamento	<ul style="list-style-type: none"> <li>• Date (da – a)</li> <li>• Nome, indirizzo del datore di lavoro</li> <li>• Tipo di azienda o settore</li> <li>• Lavoro e/o opera</li> <li>• Tipo di impiego</li> <li>• Categoria</li> <li>• Importo</li> <li>• Esito</li> </ul>
------	---------------------------	--	---	--

2006	Comune di Casalduini (Bn)	Ente Pubblico P.O.R. CAMPANIA 2000/2006 – Misura 4,6 - Lavori di recupero e riqualificazione dei percorsi del centro storico e relativo arredi urbani Progettazione preliminare – collaborazione U.T.C.	l/c € 916.864,63 In attesa di finanziamento	<ul style="list-style-type: none"> <li>• Date (da – a)</li> <li>• Nome, indirizzo del datore di lavoro</li> <li>• Tipo di azienda o settore</li> <li>• Lavoro e/o opera</li> <li>• Tipo di impiego</li> <li>• Categoria</li> <li>• Importo</li> <li>• Esito</li> </ul>
------	---------------------------	---	---	--

2006	Comune di Castelpagano (Bn)	Ente Pubblico Lavori di recupero, ristrutturazione e consolidamento di un immobile all'interno del centro storico Progettazione, DD.LL., coordinatore della sicurezza in fase di progettazione ed esecuzione	l/c € 256.029,98 In attesa di finanziamento	<ul style="list-style-type: none"> <li>• Date (da – a)</li> <li>• Nome, indirizzo del datore di lavoro</li> <li>• Tipo di azienda o settore</li> <li>• Lavoro e/o opera</li> <li>• Tipo di impiego</li> <li>• Categoria</li> <li>• Importo</li> <li>• Esito</li> </ul>
------	-----------------------------	--	---	--

2006	Comune di Santa Croce del Sannio (Bn)	Ente Pubblico Progetto, per il completamento del campo sportivo comunale Progettazione preliminare – in collaborazione con l'U.T.C.	l/c € 300.000,00 Il rapporto continua	<ul style="list-style-type: none"> <li>• Date (da – a)</li> <li>• Nome, indirizzo del datore di lavoro</li> <li>• Tipo di azienda o settore</li> <li>• Lavoro e/o opera</li> <li>• Tipo di impiego</li> <li>• Categoria</li> <li>• Importo</li> <li>• Esito</li> </ul>
------	---------------------------------------	---	---	--

2006	Comune di Fragneto l'Abate (Bn)	Ente Pubblico Riquadratura urbana Responsabile sicurezza in fase di progettazione ed esecuzione	V/a € 38.500,00	<ul style="list-style-type: none"> <li>• Date (da – a)</li> <li>• Nome, indirizzo del datore di lavoro</li> <li>• Tipo di azienda o settore</li> <li>• Lavoro e/o opera</li> <li>• Tipo di impiego</li> <li>• Categoria</li> <li>• Importo</li> </ul>
------	---------------------------------	---	--------------------	---

<p>• Esito</p> <p>In attesa di finanziamento</p>	<p>• Nome, indirizzo del datore di lavoro</p> <p>• Tipo di azienda o settore</p> <p>• Lavoro e/o opera</p> <p>• Tipo di impiego</p> <p>• Categoria</p> <p>• Importo</p> <p>• Esito</p>
<p>2006</p> <p>Comune di Fragneto l'Abate (Bn)</p> <p>Ente Pubblico</p> <p>P.O.R. CAMPANIA 2000/200 – Misura 4.6 - Lavori di recupero e riqualificazione dei percorsi del centro storico e relativi arredi urbani</p> <p>Responsabile sicurezza in fase di progettazione</p> <p>V/a</p> <p>€ 1.074.132,61</p> <p>In attesa di finanziamento</p>	<p>• Date (da – a)</p> <p>• Lavoro e/o opera</p> <p>• Tipo di impiego</p> <p>• Categoria</p> <p>• Importo</p> <p>• Esito</p>

<p>• Esito</p> <p>In attesa di finanziamento</p>	<p>• Nome, indirizzo del datore di lavoro</p> <p>• Tipo di azienda o settore</p> <p>• Lavoro e/o opera</p> <p>• Tipo di impiego</p> <p>• Categoria</p> <p>• Importo</p> <p>• Esito</p>
<p>2006</p> <p>Comune di Campolattaro (Bn)</p> <p>Ente Pubblico</p> <p>Lavori di recupero e ristrutturazione di un edificio in Via Nicodemo ladanza</p> <p>Collaudatore in Corso d'Opera</p> <p>I/c</p> <p>Eseguiti</p>	<p>• Date (da – a)</p> <p>• Lavoro e/o opera</p> <p>• Tipo di impiego</p> <p>• Categoria</p> <p>• Importo</p> <p>• Esito</p>

<p>• Esito</p> <p>In attesa di finanziamento</p>	<p>• Nome, indirizzo del datore di lavoro</p> <p>• Tipo di azienda o settore</p> <p>• Lavoro e/o opera</p> <p>• Tipo di impiego</p> <p>• Categoria</p> <p>• Importo</p> <p>• Esito</p>
<p>2006</p> <p>Finelli Michele – Campolattaro (Bn)</p> <p>Privato</p> <p>Lavori di realizzazione di un fabbricato rurale per civile abitazione in Campolattaro (Bn) alla c.da Toppi.</p> <p>Progettazione, D.D.L., Misura e Contabilità, responsabile sicurezza in fase di progettazione ed esecuzione</p> <p>I/c</p> <p>Eseguito</p>	<p>• Date (da – a)</p> <p>• Lavoro e/o opera</p> <p>• Tipo di impiego</p> <p>• Categoria</p> <p>• Importo</p> <p>• Esito</p>

<p>• Esito</p> <p>In attesa di finanziamento</p>	<p>• Nome, indirizzo del datore di lavoro</p> <p>• Tipo di azienda o settore</p> <p>• Lavoro e/o opera</p> <p>• Tipo di impiego</p> <p>• Categoria</p> <p>• Importo</p> <p>• Esito</p>
<p>2006</p> <p>Centorame Antonio - Larino (Cb)</p> <p>Privato</p> <p>Richiesta Parere di Conformità antincendio di un officina meccanica in Larino (Cb).</p> <p>Progettazione antincendio</p> <p>I/c</p> <p>Eseguiti</p>	<p>• Date (da – a)</p> <p>• Lavoro e/o opera</p> <p>• Tipo di impiego</p> <p>• Categoria</p> <p>• Importo</p> <p>• Esito</p>

<p>• Esito</p> <p>In attesa di finanziamento</p>	<p>• Nome, indirizzo del datore di lavoro</p> <p>• Tipo di azienda o settore</p> <p>• Lavoro e/o opera</p> <p>• Tipo di impiego</p> <p>• Categoria</p> <p>• Importo</p> <p>• Esito</p>
<p>2007</p> <p>Comune di Casaluni (Bn)</p> <p>Ente Pubblico</p> <p>Progetto, per il completamento del campo da tennis</p> <p>Progettazione, D.D.L., coordinatore della sicurezza in fase di progettazione ed esecuzione</p> <p>I/c</p> <p>€ 127.000,00</p> <p>In attesa di finanziamento</p>	<p>• Date (da – a)</p> <p>• Lavoro e/o opera</p> <p>• Tipo di impiego</p> <p>• Categoria</p> <p>• Importo</p> <p>• Esito</p>

<p>• Esito</p> <p>In attesa di finanziamento</p>	<p>• Nome, indirizzo del datore di lavoro</p> <p>• Tipo di azienda o settore</p> <p>• Lavoro e/o opera</p> <p>• Tipo di impiego</p> <p>• Categoria</p> <p>• Importo</p> <p>• Esito</p>
<p>2007</p> <p>Comune di Castelpagano (Bn)</p> <p>Ente Pubblico</p> <p>P.O.R. CAMPANIA 2000/2006 – Misura 1.5 azione A - Intervento di sistemazione idraulica a salvaguardia del centro abitato area: "Centro urbano – zona San Rocco"</p>	<p>• Date (da – a)</p> <p>• Lavoro e/o opera</p> <p>• Tipo di impiego</p> <p>• Categoria</p> <p>• Importo</p> <p>• Esito</p>

<ul style="list-style-type: none"> <li>• Tipo di impiego</li> <li>• Categoria</li> <li>• Importo</li> <li>• Esito</li> </ul>	IX/b €. 615.219,90 Eseguito
--	-----------------------------------

<ul style="list-style-type: none"> <li>• Nome, indirizzo del datore di lavoro</li> <li>• Tipo di azienda o settore</li> <li>• Lavoro e/o opera</li> <li>• Tipo di impiego</li> <li>• Categoria</li> <li>• Importo</li> <li>• Esito</li> </ul>	2007-2012 Comune di Santa Croce del Sannio (Bn) Ente Pubblico Lavori di completamento ed adeguamento di infrastrutture sportive Progettazione, Direzione dei Lavori, coord. sicurezza in fase di progettazione ed esecuzione l/c €. 127.000,00 Eseguito
---	--

<ul style="list-style-type: none"> <li>• Nome, indirizzo del datore di lavoro</li> <li>• Tipo di azienda o settore</li> <li>• Lavoro e/o opera</li> <li>• Tipo di impiego</li> <li>• Categoria</li> <li>• Importo</li> <li>• Esito</li> </ul>	2007 Comune di Morcone (Bn) Ente Pubblico Riquadratura e valorizzazione dei percorsi urbani del Centro Storico Responsabile sicurezza in fase di progettazione VII/a €. 945.000,00 In attesa di finanziamento
---	--

<ul style="list-style-type: none"> <li>• Nome, indirizzo del datore di lavoro</li> <li>• Tipo di azienda o settore</li> <li>• Lavoro e/o opera</li> <li>• Tipo di impiego</li> <li>• Categoria</li> <li>• Importo</li> <li>• Esito</li> </ul>	2008 Comune di Sassinoro (Bn) Ente Pubblico Lavori di realizzazione di una elisuperficie e terminali destinati a Centro Operativo di emergenza 18 – Protezione Civile e trasporto pubblico passeggeri. Progettazione definitiva – collaborazione U.T.C. VI/b €. 1.168.015,04 Il rapporto continua
---	---

<ul style="list-style-type: none"> <li>• Nome, indirizzo del datore di lavoro</li> <li>• Tipo di azienda o settore</li> <li>• Lavoro e/o opera</li> <li>• Tipo di impiego</li> <li>• Categoria</li> <li>• Importo</li> <li>• Esito</li> </ul>	2008 Comune di Pontelandolfo (Bn) Ente Pubblico Lavori di realizzazione di una elisuperficie e terminali destinati a Centro Operativo di emergenza 18 – Protezione Civile e trasporto pubblico passeggeri. Progettazione definitiva – collaborazione U.T.C. VI/b €. 1.168.015,04 Il rapporto continua
---	---

<ul style="list-style-type: none"> <li>• Nome, indirizzo del datore di lavoro</li> <li>• Tipo di azienda o settore</li> <li>• Lavoro e/o opera</li> <li>• Tipo di impiego</li> <li>• Categoria</li> <li>• Importo</li> <li>• Esito</li> </ul>	2008 Parrocchia San Michele Arcangelo di Sassinoro (Bn) Ente Ecclesiastico Progetto per i lavori di posa in opera di emettitori ad incandescenza a servizio della Chiesa di San Michele Arcangelo Progettazione, D.D.L., Misura e Contabilità, responsabile sicurezza in fase di progettazione ed esecuzione l/c €. 15.493,71 Eseguito
---	---

<ul style="list-style-type: none"> <li>• Nome, indirizzo del datore di lavoro</li> </ul>	2008 Chiesa Immacolata Concezione di Morcone (Bn)
--	--

<ul style="list-style-type: none"> <li>• Tipo di azienda o settore</li> <li>• Lavoro e/o opera</li> <li>• Tipo di impiego</li> </ul>	<ul style="list-style-type: none"> <li>• Categoria</li> <li>• Importo</li> <li>• Esito</li> </ul>
Ente Ecclesiastico Progetto per i lavori di restauro, consolidamento, risanamento conservativo e manutenzione straordinaria della Chiesa dell'Immacolata Concezione Progettazione, DD.LL., Misura e Contabilità, responsabile sicurezza in fase di progettazione ed esecuzione l/c €. 20.685,00 Eseguiti	

<ul style="list-style-type: none"> <li>• Nome, indirizzo del datore di lavoro</li> <li>• Tipo di azienda o settore</li> <li>• Lavoro e/o opera</li> <li>• Tipo di impiego</li> <li>• Categoria</li> <li>• Importo</li> <li>• Esito</li> </ul>	SATOR S.r.l. – Roma Privato Lavori di realizzazione di un centro turistico scientifico "Astroturismo" da realizzarsi in Sassinoro Relazione paesaggistica l/c Eseguito
---	---

<ul style="list-style-type: none"> <li>• Nome, indirizzo del datore di lavoro</li> <li>• Tipo di azienda o settore</li> <li>• Lavoro e/o opera</li> <li>• Tipo di impiego</li> <li>• Categoria</li> <li>• Importo</li> <li>• Esito</li> </ul>	Sator S.r.l. - Roma Privato Lavori di realizzazione di un centro turistico scientifico "Astroturismo" da realizzarsi in Sassinoro Progettazione antincendio l/c Eseguiti
---	---

<ul style="list-style-type: none"> <li>• Nome, indirizzo del datore di lavoro</li> <li>• Tipo di azienda o settore</li> <li>• Lavoro e/o opera</li> <li>• Tipo di impiego</li> <li>• Categoria</li> <li>• Importo</li> <li>• Esito</li> </ul>	Comune di Sassinoro (Bn) Ente Pubblico Lavori di recupero della Fontana in Piazza IV Novembre - Progettazione definitiva - Esecutiva - DD.LL. - Sicurezza e Contabilità lavori l/c €. 150.000,00 Eseguito
---	--

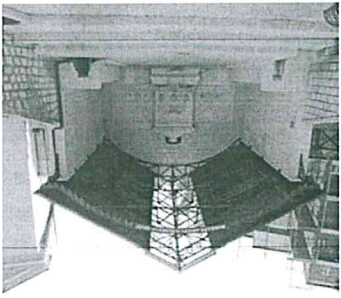

<ul style="list-style-type: none"> <li>• Nome, indirizzo del datore di lavoro</li> <li>• Tipo di azienda o settore</li> <li>• Lavoro e/o opera</li> <li>• Tipo di impiego</li> <li>• Categoria</li> <li>• Importo</li> <li>• Esito</li> </ul>	Comune di Casaluni (Bn) Ente Pubblico P.O.R. CAMPANIA 2007-2013. Misura 125 - Lavori di sistemazione della strada comunale Pezzalonga-Fontana Cecene Progettazione, DD.LL., coordinatore della sicurezza in fase di progettazione ed esecuzione l/c €. 430.000,00 In fase di realizzazione
---	--

<ul style="list-style-type: none"> <li>• Nome, indirizzo del datore di lavoro</li> <li>• Tipo di azienda o settore</li> <li>• Lavoro e/o opera</li> <li>• Tipo di impiego</li> </ul>	Comune di Casaluni (Bn) Ente Pubblico P.O.R. CAMPANIA 2007-2013. Misura 321 - Lavori di ristrutturazione e riqualificazione dell'ex macello da adibire centro di aggregazione comunale Progettazione, DD.LL., coordinatore della sicurezza in fase di progettazione ed esecuzione l/c €. 430.000,00 In fase di realizzazione
--	--

• Categoria	l/c
• Importo	€ 200.000,00
• Esito	Finanziato in attesa di decreto

• Date (da - a)	2009
• Nome, indirizzo del datore di lavoro	Privato
• Tipo di azienda o settore	Privato
• Lavoro e/o opera	P.S.R. CAMPANIA 2007-2013 - Misura 1.2.1. - Lavori di realizzazione di un deposito per il ricovero di mezzi, attrezzi e scorte agricole e realizzazione di un punto vendita aziendale con annessa cucina alla c/da Taceto di Casalduini (Bn)
• Tipo di impiego	Progettazione, DD.LL., Misura e Contabilità, responsabile sicurezza in fase di progettazione ed esecuzione
• Categoria	l/c
• Importo	€ 377.000,00
• Esito	Eseguito

• Date (da - a)	2009
• Nome, indirizzo del datore di lavoro	Privato
• Tipo di azienda o settore	Privato
• Lavoro e/o opera	P.S.R. CAMPANIA 2007-2013 - Misura 3.2.3. - Lavori di recupero architettonico della Chiesa di Sant'Andrea alla località Marafi di Falocchio (Bn).
• Tipo di impiego	Progettazione, DD.LL., Misura e Contabilità, responsabile sicurezza in fase di progettazione ed esecuzione
• Categoria	l/c
• Importo	€ 150.000,00
• Esito	Eseguito

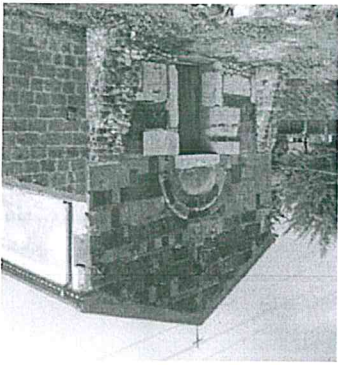

• Date (da - a)	2009
• Nome, indirizzo del datore di lavoro	Privato
• Tipo di azienda o settore	Privato
• Lavoro e/o opera	P.S.R. CAMPANIA 2007-2013 - Misura 3.2.3. - Lavori di recupero architettonico del Mulino alla località S. Rocco di Morcone (Bn)
• Tipo di impiego	Progettazione, DD.LL., Misura e Contabilità, responsabile sicurezza in fase di progettazione ed esecuzione
• Categoria	l/c
• Importo	€ 150.000,00
• Esito	Eseguito

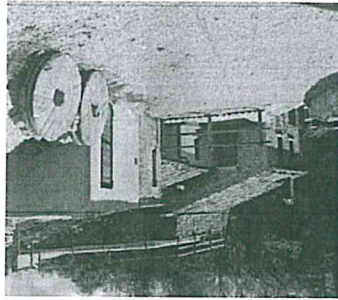

• Date (da - a)	2009
• Nome, indirizzo del datore di lavoro	Privato
• Tipo di azienda o settore	Privato
• Lavoro e/o opera	Gruppo di Produzione energia elettrica per una potenzialità pari a 500 kw alimentata a olio vegetale.
• Tipo di impiego	Progettazione antincendio
• Categoria	l/b
• Importo	
• Esito	Eseguiti

• Date (da - a)	2009
• Nome, indirizzo del datore di lavoro	Co.Mi. S.r.l. - San Marco dei Cavoti (Bn)
• Tipo di azienda o settore	Privato
• Lavoro e/o opera	Gruppo di Produzione energia elettrica per una potenzialità pari a 500 kw alimentata a olio vegetale.
• Tipo di impiego	Progettazione antincendio
• Categoria	l/b
• Importo	
• Esito	Eseguiti

<ul style="list-style-type: none"> <li>• Lavoro e/o opera</li> <li>• Tipo di impiego</li> <li>• Categoria</li> <li>• Importo</li> <li>• Esito</li> </ul>	Ristrutturazione ed adeguamento dell'acquedotto Coccchiarella Progettazione definitiva, esecutiva, D.D.L., misura e contabilità lavori, coordinatore della sicurezza in fase di progettazione ed esecuzione VIII € 37.689,00 In fase di realizzazione
--	---

<ul style="list-style-type: none"> <li>• Nome, indirizzo del datore di lavoro</li> <li>• Tipo di azienda o settore</li> <li>• Lavoro e/o opera</li> <li>• Date (da – a)</li> </ul>	Comune di Campolattaro (Bn) Ente Pubblico REGIONE CAMPANIA – PSR 2007/2013 MIS. 125 - Lavori di potenziamento e manutenzione straordinaria dell'elettrodotto rurale. Progettazione esecutiva – collaborazione U.T.C. IV/c € 2.250.000,00 In attesa di finanziamento
--	---

<ul style="list-style-type: none"> <li>• Nome, indirizzo del datore di lavoro</li> <li>• Tipo di azienda o settore</li> <li>• Lavoro e/o opera</li> <li>• Date (da – a)</li> </ul>	Comune di Pontelandolfo (Bn) Ente Pubblico REGIONE CAMPANIA – PSR 2007/2013 MIS. 125 - Lavori di potenziamento e manutenzione straordinaria dell'elettrodotto rurale. Progettazione esecutiva – collaborazione U.T.C. IV/c € 2.300.000,00 In attesa di finanziamento
--	--

<ul style="list-style-type: none"> <li>• Nome, indirizzo del datore di lavoro</li> <li>• Tipo di azienda o settore</li> <li>• Lavoro e/o opera</li> <li>• Date (da – a)</li> </ul>	Comune di Paduli (Bn) Ente Pubblico LEGGE 58/74 - Lavori di manutenzione straordinaria e risanamento conservativo della Chiesa di San Giovanni. Progettazione, D.D.L., Misura e Contabilità, esecuzione ed I/c € 27.350,00 Eseguiti
--	---

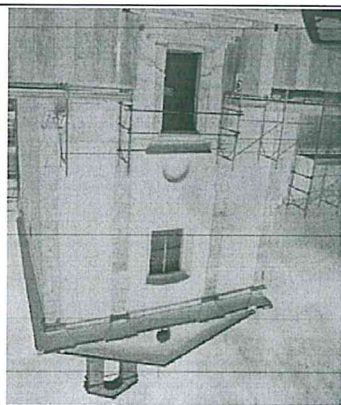

<ul style="list-style-type: none"> <li>• Nome, indirizzo del datore di lavoro</li> <li>• Tipo di azienda o settore</li> <li>• Lavoro e/o opera</li> <li>• Tipo di impiego</li> <li>• Categoria</li> <li>• Importo</li> <li>• Esito</li> </ul>	Comune di Campolattaro (Bn) Ente Pubblico Lavori di adeguamento funzionale ed ampliamento edifici pubblici – Casa Comunale in Via Pesciolombardo Direzione dei Lavori e Contabilità I/c € 90.000,00 In fase di realizzazione
---	--

<ul style="list-style-type: none"> <li>• Nome, indirizzo del datore di lavoro</li> <li>• Tipo di azienda o settore</li> <li>• Lavoro e/o opera</li> <li>• Tipo di impiego</li> <li>• Categoria</li> <li>• Importo</li> </ul>	Comune di Pontelandolfo (Bn) Ente Pubblico Interventi strutturali di rafforzamento locale presso la Scuola Media sita in Via Romanelli. Responsabile sicurezza in fase di esecuzione I/g € 218.437,58
--	--

• Categoria • Importo • Esito	l/b Eseguiti
-------------------------------------	-----------------

• Nome, indirizzo del datore di lavoro • Tipo di azienda o settore • Lavoro e/o opera	2010 Amministrazione Provinciale di Benevento Ente Pubblico Richiesta parere di conformità antincendio del plesso scolastico ospitante il Liceo Scientifico "E. Med" in San Bartolomeo in Galdo (Bn) Progettazione esecutiva l/c Espletato
• Date (da – a) • Tipo di impiego • Lavoro e/o opera	• Tipo di impiego • Categoria • Importo • Esito

• Nome, indirizzo del datore di lavoro • Tipo di azienda o settore • Lavoro e/o opera	2010 Amministrazione Provinciale di Benevento Ente Pubblico Richiesta parere di conformità antincendio del plesso scolastico ospitante l'Istituto di Istruzione Superiore "Diana" in Colle Sannita (Bn); Progettazione esecutiva antincendio l/c In fase di redazione progettuale
• Date (da – a) • Tipo di impiego • Lavoro e/o opera	• Tipo di impiego • Categoria • Importo • Esito

• Nome, indirizzo del datore di lavoro • Tipo di azienda o settore • Lavoro e/o opera	2010 Comune di Campolattaro (Bn) Ente Pubblico REGIONE CAMPANIA P.O. F.E.S.R. 2007-2013 - Settore Tutela Beni Culturali – Obiettivo Operativo 1.9 - Piano strategico per la Valorizzazione dei Beni Culturali "Alto Tammaro". Coordinamento della progettazione del piano l/c €: 10.000.000,00 Finanziato in attesa di decreto
• Date (da – a) • Tipo di impiego • Lavoro e/o opera	• Tipo di impiego • Categoria • Importo • Esito

• Nome, indirizzo del datore di lavoro • Tipo di azienda o settore • Lavoro e/o opera	2010 Comune di Castelpagano (Bn) Ente Pubblico P.O.R. CAMPANIA 2007/2013 – Misura 125 - Lavori di sistemazione della strada comunale DI Colli - Lardineilli; Progettazione, coord. sicurezza in fase di progettazione V/a €: 430.000,00 Finanziato in attesa di decreto
• Date (da – a) • Tipo di impiego • Lavoro e/o opera	• Tipo di impiego • Categoria • Importo • Esito

• Nome, indirizzo del datore di lavoro • Tipo di azienda o settore • Lavoro e/o opera	2010 Paglia Letizia ed Altri - Campolattaro (Bn) Privato Lavori di ampliamento di un fabbricato per civile abitazione alla contrada toppl. Progettazione architettonica, responsabile sicurezza in fase di progettazione ed esecuzione l/c In fase di redazione progettuale
• Date (da – a) • Tipo di impiego • Lavoro e/o opera	• Tipo di impiego • Categoria • Importo • Esito

• Nome, indirizzo del datore di lavoro • Tipo di azienda o settore	2011 Comune di Campolattaro (Bn) Ente Pubblico
• Date (da – a) • Tipo di impiego	• Tipo di impiego • Lavoro e/o opera



<p>• Nome, indirizzo del datore di lavoro                  Amministrazione Provinciale di Benevento</p> <p>• Tipo di azienda o settore                  Ente Pubblico</p> <p>• Lavoro e/o opera                  Redazione di atti finalizzati al rinnovo del certificato di prevenzione incendi (cpi) dell'edificio sede del liceo scientifico "Don Peppino Diana" di Morcone (Bn).</p> <p>• Tipo di impiego                  Tecnico certificatore</p> <p>• Categoria                  I/c</p> <p>• Importo                  Espetato</p>	<p>• Date (da – a)                  2013</p>
---	--

<p>• Nome, indirizzo del datore di lavoro                  Amministrazione Provinciale di Benevento</p> <p>• Tipo di azienda o settore                  Ente Pubblico</p> <p>• Lavoro e/o opera                  Predisposizione s.c.i.a. ed atti finalizzati all'ottenimento del c.p.i. dell'I.T.C. "R. Livatino" di Circello (Bn).</p> <p>• Tipo di impiego                  Tecnico certificatore</p> <p>• Categoria                  I/c</p> <p>• Importo                  Espetato</p>	<p>• Date (da – a)                  2013</p>
---	--

<p>• Nome, indirizzo del datore di lavoro                  Comune di Campolattaro (Bn)</p> <p>• Tipo di azienda o settore                  Ente Pubblico</p> <p>• Lavoro e/o opera                  Lavori di ristrutturazione, completamento ed adeguamento della rete idrica comunale I° e II° intervento</p> <p>• Tipo di impiego                  Coordinatore della sicurezza in fase di progettazione</p> <p>• Categoria                  VIII</p> <p>• Importo                  €. 118.128,00</p> <p>• Esito                  Lavori in fase di realizzazione</p>	<p>• Date (da – a)                  2013</p>
--	--

<p>• Nome, indirizzo del datore di lavoro                  Comune di Morcone (Bn)</p> <p>• Tipo di azienda o settore                  Ente Pubblico</p> <p>• Lavoro e/o opera                  Lavori di riqualificazione del complesso edilizio Casa Moro per n°6 alloggi a canone sostenibile. Assistente al collaudatore in Corso d'Opera – Arch. Monica Rispoli da Napoli</p> <p>• Tipo di impiego                  I/c</p> <p>• Importo                  €. 1.776.171,90</p> <p>• Esito                  Lavori in fase di esecuzione</p>	<p>• Date (da – a)                  2013</p>
--	--

<p>• Nome, indirizzo del datore di lavoro                  Amministrazione Provinciale di Benevento</p> <p>• Tipo di azienda o settore                  Ente Pubblico</p> <p>• Lavoro e/o opera                  Predisposizione atti finalizzati all'ottenimento del certificato di prevenzione incendi del complesso scolastico istituto superiore "s. rampone" di Benevento – via stasi</p> <p>• Tipo di impiego                  Progettazione esecutiva antincendio</p> <p>• Categoria                  I/c</p> <p>• Importo                  In fase di redazione progettuale</p>	<p>• Date (da – a)                  2014</p>
---	--

<p>• Nome, indirizzo del datore di lavoro                  Comune di Campolattaro (Bn)</p> <p>• Tipo di azienda o settore                  Ente Pubblico</p> <p>• Lavoro e/o opera                  Redazione e diffusione del Piano di Protezione Civile del Comune di Campolattaro</p> <p>• Tipo di impiego                  Progettazione esecutiva</p>	<p>• Date (da – a)                  2014</p>
--	--

U.03	Espletato
------	-----------

2014	<ul style="list-style-type: none"> <li>• Nome, indirizzo del datore di lavoro</li> <li>• Tipo di azienda o settore</li> <li>• Lavoro e/o opera</li> <li>• Tipo di impiego</li> <li>• Categoria</li> <li>• Importo</li> <li>• Esito</li> </ul>
Comune di Campolattaro (Bn)	<p>Ristrutturazione ed adeguamento acquedotto Cocchiarella</p> <p>Ente Pubblico</p> <p>Progettazione definitiva, esecutiva, responsabile della sicurezza in fase di progettazione ed esecuzione, DD.LL., Contabilità.</p> <p>VIII</p> <p>€ 37.689,00</p> <p>In fase di esecuzione lavori</p>

2014	<ul style="list-style-type: none"> <li>• Nome, indirizzo del datore di lavoro</li> <li>• Tipo di azienda o settore</li> <li>• Lavoro e/o opera</li> <li>• Tipo di impiego</li> <li>• Categoria</li> <li>• Importo</li> <li>• Esito</li> </ul>
Comune di Sassinoro (Bn)	<p>Ente Pubblico</p> <p>Redazione e diffusione del Piano di Protezione Civile del Comune di Sassinoro</p> <p>Progettazione esecutiva</p> <p>U.03</p> <p>Espletato</p>

2014	<ul style="list-style-type: none"> <li>• Nome, indirizzo del datore di lavoro</li> <li>• Tipo di azienda o settore</li> <li>• Lavoro e/o opera</li> <li>• Tipo di impiego</li> <li>• Categoria</li> <li>• Importo</li> <li>• Esito</li> </ul>
Comune di Guardia Sanframondi (Bn)	<p>Ente Pubblico</p> <p>P.S.R. CAMPANIA 2007/2013 - O.O. 1.9 - "Completamento del Centro Storico del Comune di Guardia Sanframondi</p> <p>Progettazione esecutiva e responsabile sicurezza in fase di progettazione (R.T.P.)</p> <p>Via</p> <p>€ 1.199.541,12</p> <p>Eseguiti</p>

2014	<ul style="list-style-type: none"> <li>• Nome, indirizzo del datore di lavoro</li> <li>• Tipo di azienda o settore</li> <li>• Lavoro e/o opera</li> <li>• Tipo di impiego</li> <li>• Categoria</li> <li>• Importo</li> <li>• Esito</li> </ul>
Eredi Tronto S.r.l. – Morcone (Bn)	<p>Privato</p> <p>Realizzazione di un prefabbricato in c.a.p. e c.a.v. da utilizzarsi per la produzione e commercializzazione all'ingrosso di materiale da riscaldamento, ubicato alla zona industriale Assistente al collaudatore in Corso d'Opera – Arch. Michele Flammia da Frigento (Av)</p> <p>I/c</p> <p>Eseguiti</p>

2015	<ul style="list-style-type: none"> <li>• Nome, indirizzo del datore di lavoro</li> <li>• Tipo di azienda o settore</li> <li>• Lavoro e/o opera</li> <li>• Tipo di impiego</li> <li>• Categoria</li> <li>• Importo</li> <li>• Esito</li> </ul>
Comune di Campolattaro (Bn)	<p>Ente Pubblico</p> <p>P.S.R. CAMPANIA 2007/2013 - O.O. 1.9 - "Recupero e valorizzazione del borgo antico centro ospitalità - Ostello in Comune di Campolattaro (Bn)</p> <p>DD.LL., Contabilità e Sicurezza in fase di esecuzione (capogruppo)</p> <p>I/c</p> <p>€ 1.364.035,47</p> <p>In fase di realizzazione</p>



<p>2015                  Comune di Pontelandolfo (Bn)                  Ente Pubblico                  Redazione e diffusione del Piano di Protezione Civile del Comune di Pontelandolfo                  Progettazione esecutiva                  U.03                  Espletato</p>	<ul style="list-style-type: none"> <li>• Nome, indirizzo del datore di lavoro</li> <li>• Tipo di azienda o settore</li> <li>• Lavoro e/o opera</li> <li>• Tipo di impiego</li> <li>• Categoria</li> <li>• Importo</li> <li>• Esito</li> </ul>
---	---

<p>2015                  Cucine System S.r.l. - Pontelandolfo (Bn)                  Privato                  Richiesta parere di conformità antincendio per un mobilificio industriale sito in Pontelandolfo (Bn)                  alla zona industriale                  Progettazione antincendio                  l/c                  In fase di redazione progettuale</p>	<ul style="list-style-type: none"> <li>• Nome, indirizzo del datore di lavoro</li> <li>• Tipo di azienda o settore</li> <li>• Lavoro e/o opera</li> <li>• Tipo di impiego</li> <li>• Categoria</li> <li>• Esito</li> </ul>
--	--

<p>2015                  R.T.I. - Edilizia Fasulo srl - Elettra srl                  Pubblico                  Interventi finalizzati alla realizzazione di impianti per la produzione di energia rinnovabile ed alla realizzazione di interventi di efficientamento energetico degli edifici di proprietà della ASL Benevento                  Progettazione per offerta migliorativa in R.T.P.                  l/d                  € 2.744.994,01                  Eseguiti</p>	<ul style="list-style-type: none"> <li>• Nome, indirizzo del datore di lavoro</li> <li>• Tipo di azienda o settore</li> <li>• Lavoro e/o opera</li> <li>• Tipo di impiego</li> <li>• Categoria</li> <li>• Importo</li> <li>• Esito</li> </ul>
---	---

<p>2015                  Parrocchia di Santa Maria de Stampatis con sede in Morcone (Bn)                  Ente Ecclesiastico                  Manutenzione ordinaria della Chiesa della Madonna della Pace - Riquadrificazione e Restauro Conservativo                  Progettazione, D.D.L., Misura e Contabilità, responsabile sicurezza in fase di progettazione ed esecuzione                  l/c                  € 100.000,00                  In fase di richiesta autorizzazioni</p>	<ul style="list-style-type: none"> <li>• Nome, indirizzo del datore di lavoro</li> <li>• Tipo di azienda o settore</li> <li>• Lavoro e/o opera</li> <li>• Tipo di impiego</li> <li>• Categoria</li> <li>• Importo</li> <li>• Esito</li> </ul>
--	---

<p>2015                  IORIO COSTRUZIONI S.r.l.                  Ente Pubblico                  Lavori di restauro e recupero funzionale del palazzo G.B. Bosco Lucarelli già Convento degli Scolopi in Benevento - 1° Stralcio                  Progettazione per offerta migliorativa                  l/c                  € 757.814,20                  Eseguiti</p>	<ul style="list-style-type: none"> <li>• Nome, indirizzo del datore di lavoro</li> <li>• Tipo di azienda o settore</li> <li>• Lavoro e/o opera</li> <li>• Tipo di impiego</li> <li>• Categoria</li> <li>• Importo</li> <li>• Esito</li> </ul>
--	---

<p>2015                  Amministrazione Provinciale di Benevento                  Ente Pubblico                  Parere di conformità antincendio del complesso immobiliare, diagnostica ambientale sito alla località Piano Cappelle di Benevento.                  Progettista Antincendio</p>	<ul style="list-style-type: none"> <li>• Nome, indirizzo del datore di lavoro</li> <li>• Tipo di azienda o settore</li> <li>• Lavoro e/o opera</li> <li>• Tipo di impiego</li> <li>• Date (da - a)</li> </ul>
---	---

l/c	• Categoria
In corso	• Importo servizi
	• Esito

2015	• Date (da – a)
IORIO COSTRUZIONI S.r.l.	• Nome, indirizzo del datore di lavoro
Comune di San Lorenzo Maggiore (Bn) - Ente Pubblico	• Tipo di azienda o settore
P.S.R. Campania 2007/2013 – Misura 125. Lavori di ripristino e riqualificazione strada rurale “napoli - limitone” – opere finalizzate nell’ambito.	• Lavoro e/o opera
Progettazione per offerta migliorativa	• Tipo di impiego
VIII	• Categoria
€ 288.000,00	• Importo lavori
Eseguiti	• Esito

2015	• Date (da – a)
Comune di Castelpagano (Bn) – Ente Capofila	• Nome, indirizzo del datore di lavoro
Ente Pubblico	• Tipo di azienda o settore
Predisposizione, applicazione e diffusione dei Piani di Protezione Civile dei Comuni di Castelpagano (Bn), Colle Sannita (Bn) e Circeo (Bn).	• Lavoro e/o opera
Progettazione esecutiva in R.T.P..	• Tipo di impiego
U.03	• Categoria
€ 27.155,10	• Importo servizio
In fase di redazione	• Esito

2015	• Date (da – a)
A.T.I. RILLO COSTRUZIONI S.R.L. - IORIO COSTRUZIONI S.r.l.	• Nome, indirizzo del datore di lavoro
Comune di Paupisi (Bn) - Ente Pubblico	• Tipo di azienda o settore
P.O.R. CAMPANIA FERS 2007/2013 Ob. Op. 2.5 – Progetto esecutivo II° Lotto dei lavori per il completamento e potenziamento di aree P.I.P. già esistenti.	• Lavoro e/o opera
Progettazione per offerta migliorativa	• Tipo di impiego
VIII	• Categoria
€ 1.806.305,00	• Importo lavori
Eseguiti	• Esito

2015	• Date (da – a)
Amministrazione Provinciale di Benevento	• Nome, indirizzo del datore di lavoro
Ente Pubblico	• Tipo di azienda o settore
Eventi alluvionali 15 e 19/09/2015. Lavori di somma urgenza alla località Calise del Comune di San Giorgio la Molara (Bn).	• Lavoro e/o opera
Direttore dei Lavori	• Tipo di impiego
IX/b	• Categoria
€ 149.825,00	• Importo lavori
Eseguiti	• Esito

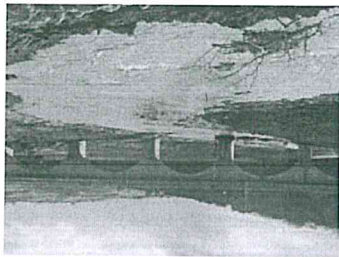

2016	• Date (da – a)
UMBERTO IANNELLI COSTRUZIONI S.R.L.	• Nome, indirizzo del datore di lavoro
Provincia di Benevento - Ente Pubblico	• Tipo di azienda o settore
Ristrutturazione e Adeguamento alle norme di sicurezza del Liceo Classico “P. Giannone” di Benevento	• Lavoro e/o opera
Progettazione per offerta migliorativa	• Tipo di impiego
l/c	• Categoria
€ 291.667,02	• Importo lavori
Eseguiti	• Esito

<p>• Nome, indirizzo del datore di lavoro                  Comune di Pontelandolfo (Bn)</p> <p>• Tipo di azienda o settore                  Ente Pubblico</p> <p>• Lavoro e/o opera                  Redazione Piano Cimiteriale Comunale</p> <p>• Tipo di impiego                  Progettazione esecutiva in R.T.P. (Capogruppo)</p> <p>• Categoria                  U.03</p> <p>• Importo servizio                  €. 3.410,75</p> <p>• Esito                  In corso di redazione</p>
--

<p>• Nome, indirizzo del datore di lavoro                  MARTINO Mario - Buonalbergo (Bn)</p> <p>• Tipo di azienda o settore                  Privato</p> <p>• Lavoro e/o opera                  Realizzazione di un opificio da adibire a deposito e punto vendita di prodotti dell'apicoltura in Buonalbergo (Bn) alla c/da Traverso.</p> <p>• Tipo di impiego                  Progettazione architettonica, dd.ll., contabilità, sicurezza in fase di progettazione ed esecuzione dei lavori</p> <p>• Categoria                  I/c</p> <p>• Importo lavori                  €.</p> <p>• Esito                  In corso di redazione</p>
--

<p>• Nome, indirizzo del datore di lavoro                  Comune di Castelpagano (Bn)</p> <p>• Tipo di azienda o settore                  Ente Pubblico</p> <p>• Lavoro e/o opera                  P.O.R. CAMPANIA 2007/2013 – Misura 125 - Lavori di sistemazione, adeguamento e ripristino della strada comunale via Di Colli - Lardineili;</p> <p>• Tipo di impiego                  D.D.L., coordinatore sicurezza in fase di esecuzione</p> <p>• Categoria                  V/a</p> <p>• Importo                  €. 344.262,29</p> <p>• Esito                  Lavori in esecuzione</p>
--

<p>• Nome, indirizzo del datore di lavoro                  A.T.I. EDILIZIA FASULO S.R.L. - IMPRESA CIARLO S.R.L.</p> <p>• Tipo di azienda o settore                  Regione Campania - Azienda Sanitaria Locale di Benevento - Ente Pubblico</p> <p>• Lavoro e/o opera                  Progetto Ergo S.I.R. - ARPaise - "Lavori di ristrutturazione di un immobile da destinare a S.I.R., Centro Diurno e Day Hospital psichiatrico mediante la realizzazione di un edificio ad "energia zero"</p> <p>• Tipo di impiego                  Progettazione definitiva per offerta migliorativa</p> <p>• Categoria                  I/b</p> <p>• Importo lavori                  €. 629.980,00</p> <p>• Esito                  Eseguiti</p>
--

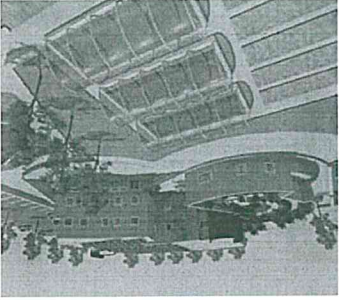
<p>• Nome, indirizzo del datore di lavoro                  A.T.I. EDILIZIA FASULO S.R.L. - IMPRESA CIARLO S.R.L. - IMPRESA SALVATORE G.</p> <p>• Tipo di azienda o settore                  Regione Campania - Azienda Sanitaria Locale di Benevento - Ente Pubblico</p> <p>• Lavoro e/o opera                  Progetto Ergo S.I.R. - PUGLIANELLO - "Lavori di ristrutturazione di un immobile da destinare a S.I.R., Centro Diurno e Day Hospital psichiatrico mediante la realizzazione di un edificio ad "energia zero"</p> <p>• Tipo di impiego                  Progettazione definitiva per offerta migliorativa</p> <p>• Categoria                  I/b</p> <p>• Importo lavori                  €. 1.947.195,85</p> <p>• Esito                  Eseguiti</p>	
---	---

ISTRUZIONE E FORMAZIONE

20/07/1989	Istituto Tecnico Statale per Geometri "Galileo Galilei" di Benevento	Geometra	Geometra	<ul style="list-style-type: none"> <li>• Nome e tipo di istituto di istruzione o formazione</li> <li>• Principali materie / abilità professionali oggetto dello studio</li> <li>• Qualifica conseguita</li> </ul>
12/12/1994	Istituto Tecnico Statale per Geometri "Galileo Galilei" di Benevento	Abilitazione alla professione di Geometra	Geometra libero professionista	<ul style="list-style-type: none"> <li>• Nome e tipo di istituto di istruzione o formazione</li> <li>• Principali materie / abilità professionali oggetto dello studio</li> <li>• Qualifica conseguita</li> </ul>
25/01/1995	Collegio dei Geometri di Benevento	Iscrizione albo Geometri al n°1202	Geometra libero professionista	<ul style="list-style-type: none"> <li>• Nome e tipo di istituto di istruzione o formazione</li> <li>• Principali materie / abilità professionali oggetto dello studio</li> <li>• Qualifica conseguita</li> </ul>
28/11/1995	Tribunale di Benevento	Iscrizione albo consulenti tecnici (civile) al n°1307	Consulente Tecnico D'Ufficio	<ul style="list-style-type: none"> <li>• Nome e tipo di istituto di istruzione o formazione</li> <li>• Principali materie / abilità professionali oggetto dello studio</li> <li>• Qualifica conseguita</li> </ul>
2000	Regione Campania	Iscrizione albo collaudatori al n°686	Collaudatore amministrativo	<ul style="list-style-type: none"> <li>• Nome e tipo di istituto di istruzione o formazione</li> <li>• Principali materie / abilità professionali oggetto dello studio</li> <li>• Qualifica conseguita</li> </ul>
16/05/2001	Federarchitetti – Sezione di Benevento	Attestato di Abilitazione per lo svolgimento dell'attività di Coordinatore per la progettazione e per l'esecuzione dei lavori in materia di sicurezza dei cantieri ai sensi della legge 626/94 e 494/96	Coordinatore per la Sicurezza in fase di progettazione ed esecuzione	<ul style="list-style-type: none"> <li>• Nome e tipo di istituto di istruzione o formazione</li> <li>• Principali materie / abilità professionali oggetto dello studio</li> <li>• Qualifica conseguita</li> </ul>
09/07/2002	Ministero della Giustizia – Dipartimento per gli Affari di Giustizia, Direzione Generale della Giustizia Civile, ufficio III	Attestato per lo svolgimento della professione di Geometra nei Paesi facenti parte dell'Unione Europea	Europa	<ul style="list-style-type: none"> <li>• Nome e tipo di istituto di istruzione o formazione</li> <li>• Principali materie / abilità professionali oggetto dello studio</li> <li>• Qualifica conseguita</li> </ul>
Aprile 2003	Collegio dei Geometri della Provincia di Benevento	Attestato di frequenza per un corso di formazione e aggiornamento professionale sugli edifici in muratura		<ul style="list-style-type: none"> <li>• Nome e tipo di istituto di istruzione o formazione</li> <li>• Principali materie / abilità professionali oggetto dello studio</li> <li>• Qualifica conseguita</li> </ul>

<p>• Nome e tipo di istituto di istruzione                  • Date (da – a)                  • Principali materie / abilità professionali oggetto dello studio                  • Qualifica conseguita</p>	<p>• Nome e tipo di istituto di istruzione                  • Date (da – a)                  • Principali materie / abilità professionali oggetto dello studio                  • Qualifica conseguita</p>
<p>• Nome e tipo di istituto di istruzione                  • Date (da – a)                  • Principali materie / abilità professionali oggetto dello studio                  • Qualifica conseguita</p>	<p>• Nome e tipo di istituto di istruzione                  • Date (da – a)                  • Principali materie / abilità professionali oggetto dello studio                  • Qualifica conseguita</p>
<p>• Nome e tipo di istituto di istruzione                  • Date (da – a)                  • Principali materie / abilità professionali oggetto dello studio                  • Qualifica conseguita</p>	<p>• Nome e tipo di istituto di istruzione                  • Date (da – a)                  • Principali materie / abilità professionali oggetto dello studio                  • Qualifica conseguita</p>
<p>• Nome e tipo di istituto di istruzione                  • Date (da – a)                  • Principali materie / abilità professionali oggetto dello studio                  • Qualifica conseguita</p>	<p>• Nome e tipo di istituto di istruzione                  • Date (da – a)                  • Principali materie / abilità professionali oggetto dello studio                  • Qualifica conseguita</p>
<p>• Nome e tipo di istituto di istruzione                  • Date (da – a)                  • Principali materie / abilità professionali oggetto dello studio                  • Qualifica conseguita</p>	<p>• Nome e tipo di istituto di istruzione                  • Date (da – a)                  • Principali materie / abilità professionali oggetto dello studio                  • Qualifica conseguita</p>
<p>• Nome e tipo di istituto di istruzione                  • Date (da – a)                  • Principali materie / abilità professionali oggetto dello studio                  • Qualifica conseguita</p>	<p>• Nome e tipo di istituto di istruzione                  • Date (da – a)                  • Principali materie / abilità professionali oggetto dello studio                  • Qualifica conseguita</p>
<p>• Nome e tipo di istituto di istruzione                  • Date (da – a)                  • Principali materie / abilità professionali oggetto dello studio                  • Qualifica conseguita</p>	<p>• Nome e tipo di istituto di istruzione                  • Date (da – a)                  • Principali materie / abilità professionali oggetto dello studio                  • Qualifica conseguita</p>
<p>• Nome e tipo di istituto di istruzione                  • Date (da – a)                  • Principali materie / abilità professionali oggetto dello studio                  • Qualifica conseguita</p>	<p>• Nome e tipo di istituto di istruzione                  • Date (da – a)                  • Principali materie / abilità professionali oggetto dello studio                  • Qualifica conseguita</p>
<p>• Nome e tipo di istituto di istruzione                  • Date (da – a)                  • Principali materie / abilità professionali oggetto dello studio                  • Qualifica conseguita</p>	<p>• Nome e tipo di istituto di istruzione                  • Date (da – a)                  • Principali materie / abilità professionali oggetto dello studio                  • Qualifica conseguita</p>

• Nome e tipo di istituto di istruzione  
 • Principali materie / abilità professionali oggetto dello studio  
 • Qualifica conseguita

Attestato di frequenza al corso di aggiornamento per coordinamento per la progettazione e per l'esecuzione dei lavori ex allegato XIV d.lgs 81/08 c.c.m. dal d.lgs 106/09

• Nome e tipo di istituto di istruzione  
 • Principali materie / abilità professionali oggetto dello studio  
 • Qualifica conseguita

24/05/2010 Collegio dei Geometri e Geometri Laureati della Provincia di Benevento

Attestato di partecipazione al seminario “gli standard internazionali di valutazione immobiliare”

• Nome e tipo di istituto di istruzione  
 • Principali materie / abilità professionali oggetto dello studio  
 • Qualifica conseguita

08/06/2010 Collegio dei Geometri e Geometri Laureati della Provincia di Benevento

Attestato di partecipazione al seminario “utilizzo della rete regionale gps nelle applicazioni catastali e topografiche”

• Nome e tipo di istituto di istruzione  
 • Principali materie / abilità professionali oggetto dello studio  
 • Qualifica conseguita

15/12/2010 Consorzio Infotel

Attestato di partecipazione al convegno “sgsl – ohas 18001 e d.lgs. 231: la sicurezza di qualità”

• Nome e tipo di istituto di istruzione  
 • Principali materie / abilità professionali oggetto dello studio  
 • Qualifica conseguita

25/02/2011 Associazione italiana per l'ingegneria naturalistica

Attestato di partecipazione al convegno nazionale alpin “incremento di biodiversità negli interventi di ingegneria naturalistica e verde tecnico”

• Nome e tipo di istituto di istruzione  
 • Principali materie / abilità professionali oggetto dello studio  
 • Qualifica conseguita

20/06/2001 Formamed s.r.l. con sede in Roma

Abilitazione all'esercizio della figura di mediatore professionista di cui all'art.18, comma 2, lett. f), d.m. 18/10/12010 n°180 con attestato di partecipazione e superamento di prove di valutazione finale

Mediatore professionista

• Nome e tipo di istituto di istruzione  
 • Principali materie / abilità professionali oggetto dello studio  
 • Qualifica conseguita

Collegio dei Geometri e Geometri Laureati della Provincia di Benevento

Abilitazione all'esercizio della figura di certificatore energetico con attestato di partecipazione e superamento di prove di valutazione finale

Certificatore energetico

• Nome e tipo di istituto di istruzione  
 • Principali materie / abilità professionali oggetto dello studio  
 • Qualifica conseguita

03/04/2012 Collegio dei Geometri e Geometri Laureati della Provincia di Benevento

Attestato di partecipazione alla giornata di studio “le basi scientifiche della valutazione immobiliare standard”

11/09/2012 Regione Campania – Settore Protezione Civile

Attestato di frequenza al corso di formazione “la gestione tecnica dell'emergenza sismica rilievo



<p>professionali oggetto dello studio</p> <ul style="list-style-type: none"> <li>• Qualifica conseguita</li> </ul>	<p>17/05/2013</p> <p>ACCA Software con sede in Montella (Av)</p> <p>Attestato di partecipazione al corso di formazione di riqualificazione energetica</p>	<ul style="list-style-type: none"> <li>• Nome e tipo di istituto di istruzione o formazione</li> <li>• Principali materie / abilità professionali oggetto dello studio</li> <li>• Qualifica conseguita</li> </ul>
<p>20/06/2013</p> <p>Università degli studi “Guglielmo Marconi” con sede in Roma</p> <p>laurea triennale, facoltà di scienze geo-topo-cartografiche, estimative, territoriali ed edilizie</p> <p>Geometra Laureato</p>	<ul style="list-style-type: none"> <li>• Nome e tipo di istituto di istruzione o formazione</li> <li>• Principali materie / abilità professionali oggetto dello studio</li> <li>• Qualifica conseguita</li> </ul>	
<p>10/12/2014</p> <p>ACCA Software con sede in Montella (Av)</p> <p>Attestato di partecipazione all'evento formativo “la certificazione energetica con le nuove norme UNI/TS 11300:2014 in vigore dal 2 ottobre 2014: un esempio pratico con il software TerMus”</p>	<ul style="list-style-type: none"> <li>• Nome e tipo di istituto di istruzione o formazione</li> <li>• Principali materie / abilità professionali oggetto dello studio</li> <li>• Qualifica conseguita</li> </ul>	
<p>10/12/2014</p> <p>ACCA Software</p> <p>Attestato di partecipazione all'evento formativo “la tecnologia BIM per la progettazione architettonica in Real Time integrato al calcolo strutturale, certificazione energetica, computo, sicurezza, manutenzione ed impiantistica: un esempio pratico sviluppato con il software Edificius integrato con Edilus, Primus, Certus Mantus ed Implantus”</p>	<ul style="list-style-type: none"> <li>• Nome e tipo di istituto di istruzione o formazione</li> <li>• Principali materie / abilità professionali oggetto dello studio</li> <li>• Qualifica conseguita</li> </ul>	
<p>10/12/2014</p> <p>ACCA Software con sede in Montella (Av)</p> <p>Attestato di partecipazione all'evento formativo “Piano di sicurezza, Piano Operativo di Sicurezza e gli altri adempimenti per la Sicurezza nei cantieri edili alla luce dei nuovi Modelli Semplificati del D.L. 9 settembre 2014: un esempio pratico sviluppato con il programma Certus (nuova versione 100S)”</p>	<ul style="list-style-type: none"> <li>• Nome e tipo di istituto di istruzione o formazione</li> <li>• Principali materie / abilità professionali oggetto dello studio</li> <li>• Qualifica conseguita</li> </ul>	
<p>25/03/2015 – 27/05/2015</p> <p>Collegio dei Geometri e Geometri Laureati della Provincia di Benevento</p> <p>Corso di aggiornamento, quinquennale, di 40 ore con prova finale, per coordinatori della sicurezza in fase di progettazione ed esecuzione ai sensi della Legge 81/08 e s.m.i.</p> <p>Coordinatore per la sicurezza in fase di progettazione ed esecuzione.</p>	<ul style="list-style-type: none"> <li>• Nome e tipo di istituto di istruzione o formazione</li> <li>• Principali materie / abilità professionali oggetto dello studio</li> <li>• Qualifica conseguita</li> </ul>	
<p>25/06/2015</p> <p>SANNIO FORM s.r.l. con sede in Benevento</p> <p>Attestato di partecipazione al seminario “Metologie innovative di adeguamento delle strutture” alla luce delle NTC 2008 e del rischio sismico</p>	<ul style="list-style-type: none"> <li>• Nome e tipo di istituto di istruzione o formazione</li> <li>• Principali materie / abilità professionali oggetto dello studio</li> <li>• Qualifica conseguita</li> </ul>	
<p>01/04/2016</p> <p>Università degli Studi di Napoli “Federico II”</p>	<ul style="list-style-type: none"> <li>• Date (da – a)</li> <li>• Nome e tipo di istituto di istruzione</li> </ul>	

**dott. Nicola LAUDATO - Architetto Pianificatore Junior / Geometra Laureato**  
*curriculum vitae – allegato “N” del D.P.R. 207/2010*

<p>o formazione                  • Principali materie / abilità professionali oggetto dello studio                  • Qualifica conseguita</p>	<p>Abilitazione all'esercizio della professione di Architetto Pianificatore Junior - II Sessione anno 2015 (Sez. B)                  Architetto Pianificatore Junior</p>
<p>• Nome e tipo di istituzione di istruzione o formazione                  • Principali materie / abilità professionali oggetto dello studio                  • Date (da – a)                  • Qualifica conseguita</p>	<p>11/04/2016                  Ordine degli Architetti, Pianificatori, Paesaggisti e Conservatori della Provincia di Benevento                  Iscrizione Sezione B - Settore Pianificazione con matricola n° 1008                  Architetto Pianificatore Junior</p>
<p>• Nome e tipo di istituzione di istruzione o formazione                  • Principali materie / abilità professionali oggetto dello studio                  • Date (da – a)                  • Qualifica conseguita</p>	<p>07/03/2016 - 19/04/2016                  Collegio dei Geometri e Geometri Laureati della Provincia di Benevento                  Corso di aggiornamento, quinquennale, per il mantenimento dell'iscrizione nell'elenco del Ministero dell'Interno, ai sensi del D.M. 05/08/2011 art. 7 (ex L.818/84)                  Professionista Antincendio</p>
<p>• Nome e tipo di istituzione di istruzione o formazione                  • Principali materie / abilità professionali oggetto dello studio                  • Date (da – a)                  • Qualifica conseguita</p>	<p>20/04/2016                  Collegio dei Geometri e Geometri Laureati della Provincia di Benevento                  Workshop collegio dei geometri in collaborazione con Flytop: "Il rilievo aerofotogrammetrico da APR"</p>

**CAPACITÀ E COMPETENZE PERSONALI**  
 Acquisite nel corso della vita e della carriera ma non necessariamente riconosciute da certificati e diplomi ufficiali.

MADRELINGUA ITALIANA

ALTRE LINGUA  
 FRANCESE / INGLESE  
 • Capacità di lettura Buono  
 • Capacità di scrittura Buono  
 • Capacità di espressione orale Buono

**CAPACITÀ E COMPETENZE RELAZIONALI**  
 Spiccata predisposizione alle relazioni ed al confronto, acquisite nell'ormai lungo periodo di rapporti professionali intercorsi.  
 -buono spirito di gruppo;  
 -capacità di adeguamento ad ambienti multiculturali;  
 -buone capacità di comunicazione;  
 situazioni in cui è essenziale lavorare in squadra (ad es. cultura e sport), ecc.



**CAPACITÀ E COMPETENZE ORGANIZZATIVE**  
 Le attitudini e competenze organizzative come la capacità di coordinare e amministrare progetti, fanno parte del bagaglio culturale da mettere a disposizione.  
 - leadership;  
 - senso dell'organizzazione (esperienza logistica);  
 - buona attitudine alla gestione di progetti e di gruppi.  
 Ad es. coordinamento e amministrazione di persone, progetti, bilanci; sul posto di lavoro, in attività di volontariato (ad es. cultura e sport), a casa, ecc.

**CAPACITÀ E COMPETENZE TECNICHE**  
 Uso del computer e conoscenze informatiche ottimali, padronanza all'uso di vari programmi: autocad, primus, pacchetto applicativo office, internet explorer, gestione e sicurezza dei cantieri, In possesso della seguenti attrezzature e/o macchine:  
 - personal Computer Intel Core I5;  
 - personal Computer Intel Core II Duo;  
 - personal Computer Pentium D 4 G;  
 - plotter CANON imagePROGRAF iPF770 formato A0 a colori;  
 - stampante a getto di inchiostro a colori EPSON STYLUS – color 1160 formato A3;  
 - stampante laser HP laserjet 1200 formato A4;  
 - scanner HP Scanjet 3300C formato A4;  
 - stampante a getto di inchiostro HP deskjet 815C formato A4 a colori;  
 - scanner HP Scanjet 3200C formato A4;  
 - notebook ASUS L3350M;  
 - fotocamera digitale FUJIFILM S5000;  
 - fotocamera digitale CANON PowerShot A30;  
 - macchina fotografica MINOLTA X-300s;  
 - Fotocopiatrice laser a colori A3 KONICA MINOLTA bizhub C203;  
 - Fax CANON B-160;  
 - Stazione Totale "NIKON DTM-410"  
 - DISTO Classic 5  
 Con computer, attrezzature specifiche, macchine, ecc.

**CAPACITÀ E COMPETENZE ARTISTICHE**  
 Buona predisposizione al disegno sia artistico che tecnico.  
 Musica, scrittura, disegno ecc.

**ALTRE CAPACITÀ E COMPETENZE**  
 - Consulente Tecnico del Tribunale di Benevento dal 2001;  
 - Componente commissione Edilizia Comunale del Comune di Campolattaro (Bn) dal 1999 fino  
 Competenze non precedentemente

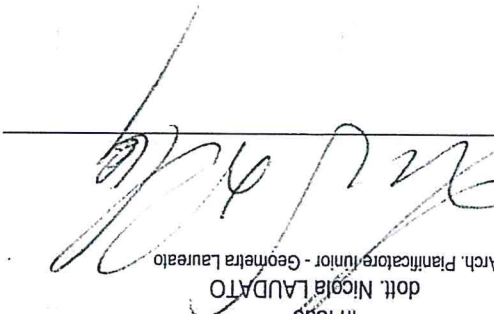
in fedè  
 dott. Nicola LAUDATO  
 Arch. Pianificatore Junior - Geometra Laureato

“Consevole delle sanzioni penali, nel caso di dichiarazioni non veritiere e falsità negli atti, previste dall’art. 76 D.P.R. 445 del 28/12/2000, dichiara ai sensi dell’art. 47 D.P.R. 445 del 28/12/2000 che quanto riportato risponde a verità”;  
 Si presta il consenso per il trattamento dei dati personali ai sensi della legge 196/2003 e s.m.i..

**ALLEGATI**

Documento di riconoscimento in corso di validità

**ULTERIORI INFORMAZIONI**

**PATENTE O PATENTI**

Patente di guida (categoria B)

al 2003 ;  
 indicate.  
 - Componente commissione Legge 219/81 del Comune di Campolattaro (Bn) dal 2003 ;  
 - Componente Commissione Beni Ambientali della Comunità Montana “Alto Tammaro” con sede in Castelpagano (Bn) dal 11/10/2004;  
 - Abilitazione all’esercizio della figura di collaudatore statico ai sensi della legge n°1086/71, legge n°9/83 e s.m.i. dal 26/01/2005;  
 - Iscrizione elenco Ministero dell’Interno dei Tecnici autorizzati alla certificazione Antincendio ai sensi della legge 818/84 al n°185 dal 11/02/2005;  
 - Consulente Tecnico della Procura della Repubblica presso il Tribunale di Benevento dal 2004;  
 - Consulente Tecnico della D.D.A. (Direzione Distrettuale Antimafia) di Napoli dal 2005;  
 - Componente Commissione Edilizia Integrata del Comune di Sassano (BN) dal 2007;  
 - Iscritto all’associazione nazionale geometri volontari per la protezione civile dal 30/03/2011;  
 - Consulente Tecnico del Tribunale di Benevento, Esecuzioni Immobiliari, dal 2012;  
 - Accreditato al portale ASMEL dal 20/10/2015;  
 - Componente della Commissione Locale per il Paesaggio del Comune di Pontelandolfo (Bn) dal 11/2015;  
 - Componente della Commissione Locale per il Paesaggio del Comune di S. Angelo a Cupolo (Bn) dal 05/2017;

dott. Nicola LAUDATO - Architetto Pianificatore Junior / Geometra Laureato  
 curriculum vitae – allegato “N” del D.P.R. 207/2010

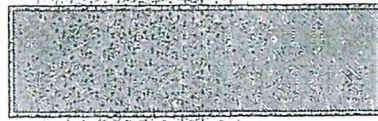
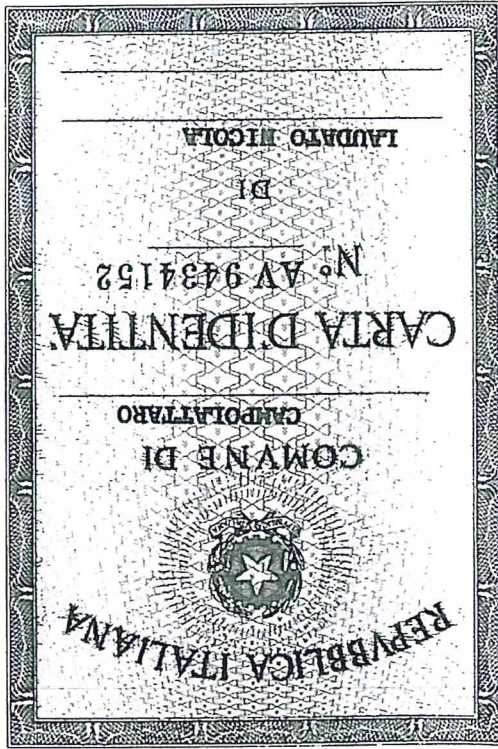

AV 9484152

Scadenza : 12-03-2026  
Diritti : 5,42

Impronta del dito  
Indice sinistro

05-05-2015  
LA SINDACO

Firma del titolare

COMUNE DI CAMPOATTARO

Cognome LAUDATO

Nome NICOLA

nato il 12-03-1970

(atto n. 482 P. 1 S. A. 1970)

a BENEVENTO

Cittadinanza ITALIANA

Residenza CAMPOATTARO (BN)

Via MOLISE 131

Stato civile

Professione CONNOTATI E CONTRASSEGNI SALENTEI

Statura 176

Capelli Neri

Occhi Castani

Segni particolari NESSUNO

